



ASISTENCIA TÉCNICA AL PROGRAMA  
“ACCESO AL EMPLEO A TRAVÉS DE LA MEJORA DE LAS HABILIDADES LABORALES Y EL  
FOMENTO EMPRESARIAL EN HONDURAS” (EURO EMPLEO)  
LA/2019/412-746

PRESENTACION – PROGRAMA DE CAPACITACION

MÓDULO 3: OPORTUNIDADES DE GENERACIÓN DE EMPLEO E INGRESO  
CON CADENAS DE VALOR BASADAS EN LA CONSERVACIÓN Y  
APROVECHAMIENTO DE VIDA SILVESTRE

GI94: Servicios de capacitación y asesoría para apoyar el proceso de ejecución de la Estrategia de Conservación y Aprovechamiento de la Vida Silvestre, promocionando alternativas productivas y Empleos Verdes (ENCOAVIS)

Septiembre de 2024

Asistencia Técnica implementada por:





Este documento fue realizado con la contribución de la Unión Europea. Su contenido es exclusiva responsabilidad de sus autores y no necesariamente refleja los puntos de vista de la Unión Europea.



## PROGRAMA DE LA UNIÓN EUROPEA

EuropeAid/140144/DH/SER/HN “Programa de Apoyo Presupuestario: Acceso al empleo a través de la mejora de las habilidades laborales y el fomento empresarial en Honduras” EUROEMPLEO.

ASISTENCIA TÉCNICA AL PROGRAMA “ACCESO AL EMPLEO A TRAVÉS DE LA MEJORA DE LAS HABILIDADES LABORALES Y EL FOMENTO EMPRESARIAL EN HONDURAS” (EURO EMPLEO) EuropeAid/140144/DH/SER/HN

Servicios de capacitación y asesoría para apoyar el proceso de ejecución de la Estrategia de Conservación y Aprovechamiento de la Vida Silvestre, Promocionando Alternativas productivas y Empleos Verdes.

### **NOTA CONCEPTUAL ENCOAVIS-e GI94**

#### **Entregable 3:**

**Módulo 3: Marco conceptual de cadenas de valor relacionadas con la Vida Silvestre.**

#### **Unidad didáctica 1**

25 de septiembre de 2024

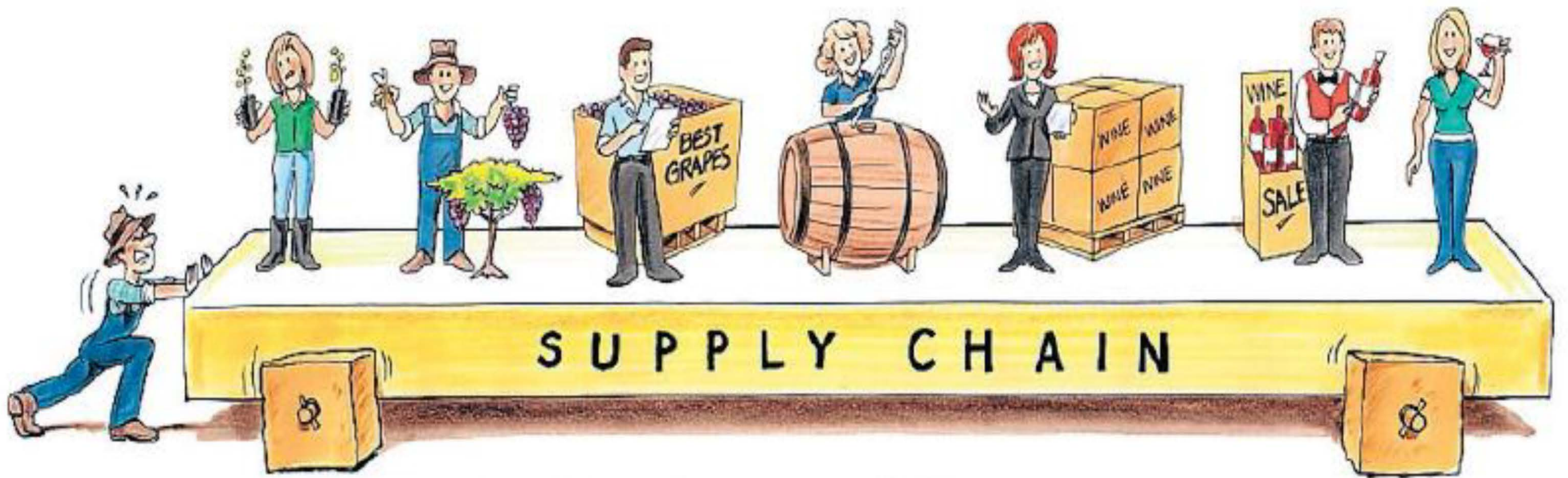

Traditional supply chain - supply push

Cadena tradicional empujada por la oferta



Sustainable value chain - consumer demand pull

Cadena de valor: "tirada" por la demanda

ASPECTO	CADENA PRODUCTIVA	CADENA DE VALOR
Estructura organizativa	Actores independientes	Actores dependientes
Orientación	Liderado por la oferta	Liderado por la demanda
Identificación de mercado	Potencial de mercado	Nicho y negocios concretos
Elemento principal	Coste/precio	Valor/calidad
Estrategia	Productos básicos ( <i>commodities, etc.</i> )	Productos diferenciados
Relación entre actores	Informal	Formal
Visión de la relación	Corto plazo	Largo plazo
Nivel de confianza	Bajo/medio	Alto
Flujo de la información	Escasa o ninguna	Amplia

Diferencias entre cadenas productivas y de valor

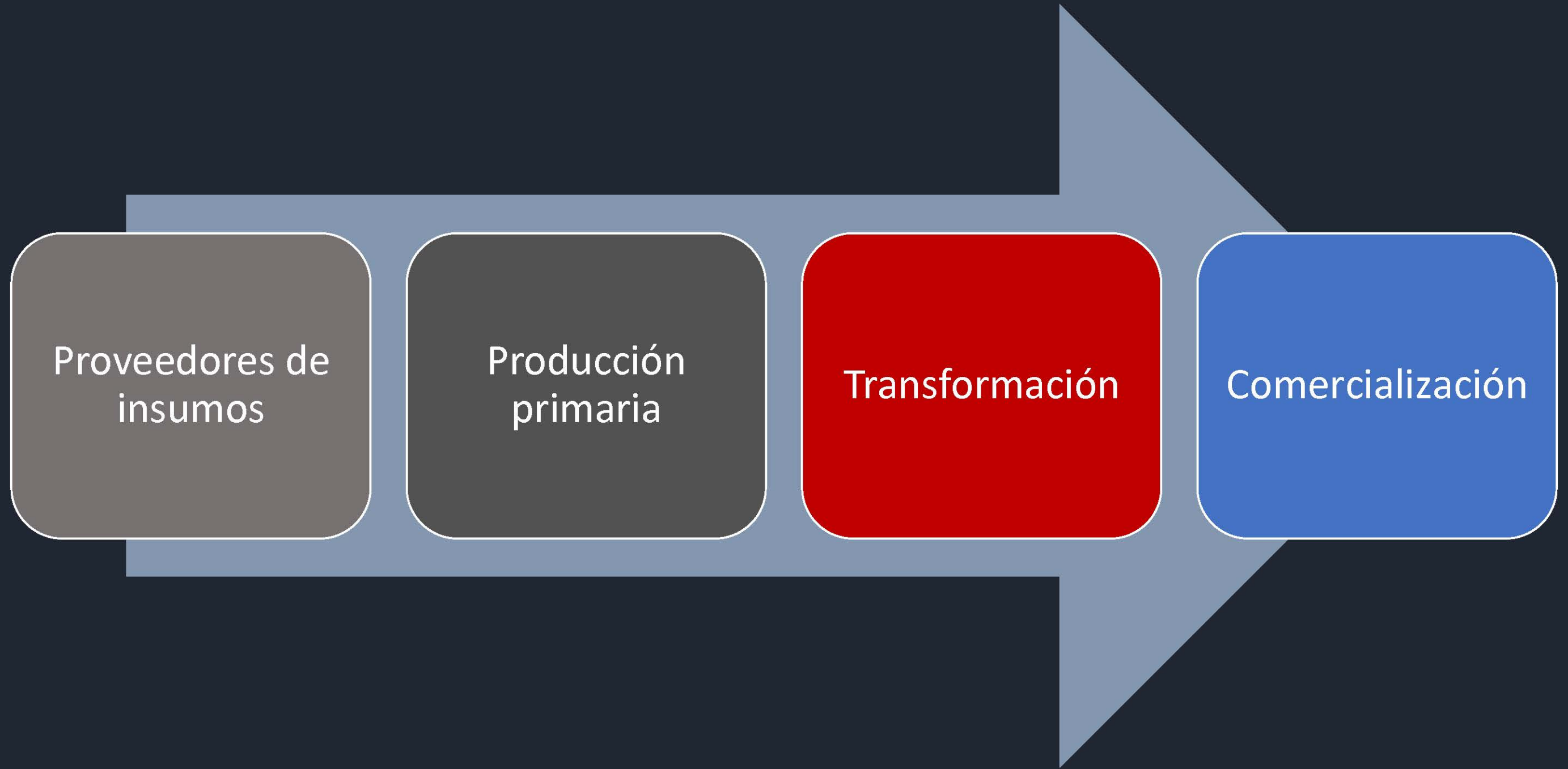

Actores principales de las Cadenas de Valor

**Bajo**

**Alto**

Transformación

Producción

Comercialización

Insumos

Impacto de las acciones en las cadenas

Alto

- Reuniones con gremios y sector público
- Presentación de publicaciones
- Reuniones en “hoteles”

Medio

- Reuniones con asociaciones de productores
- Reuniones con Cámaras locales

Bajo

- Trabajo de campo con agricultores
- Jornadas de formación a funcionarios locales
- Días de campo

Impacto en la visibilidad

Alto

- Reuniones con gremios y sector público
- Presentación de publicaciones
- Reuniones en “hoteles”

Medio

- Reuniones con asociaciones de productores
- Reuniones con Cámaras locales

Bajo

- Trabajo de campo con agricultores
- Jornadas de formación a funcionarios locales
- Días de campo

Impacto en los resultados / Sostenibilidad



## PROGRAMA DE LA UNIÓN EUROPEA

EuropeAid/140144/DH/SER/HN “Programa de Apoyo Presupuestario: Acceso al empleo a través de la mejora de las habilidades laborales y el fomento empresarial en Honduras” EUROEMPLEO.

ASISTENCIA TÉCNICA AL PROGRAMA “ACCESO AL EMPLEO A TRAVÉS DE LA MEJORA DE LAS HABILIDADES LABORALES Y EL FOMENTO EMPRESARIAL EN HONDURAS” (EURO EMPLEO) EuropeAid/140144/DH/SER/HN

Servicios de capacitación y asesoría para apoyar el proceso de ejecución de la Estrategia de Conservación y Aprovechamiento de la Vida Silvestre, Promocionando Alternativas productivas y Empleos Verdes.

### **NOTA CONCEPTUAL ENCOAVIS-e GI94**

#### **Entregable 3:**

**Módulo 3: Marco conceptual de cadenas de valor relacionadas con la Vida Silvestre.**

#### **Unidad didáctica 1**

25 de septiembre de 2024



# Introducción al Módulo 3

## Nombre del Módulo

Oportunidades de generación de empleo e ingreso con cadenas de valor basadas en la conservación y aprovechamiento de vida silvestre.

## Unidad Didáctica 01

Marco conceptual de cadenas de valor relacionadas con la Vida Silvestre.

## Objetivo Específico

Conceptualizar las diferentes definiciones requeridas para comprender que son y cómo funcionan las cadenas de valor relacionadas con VS.

# Objetivos de Aprendizaje

1

Conceptualizar las diferentes definiciones de cadenas de valor.

2

Conceptualizar la definición de una cadena de valor de vida silvestre.

3

Identificar las funciones de la cadena de valor de VS.

4

Distinguir los actores y eslabones que participan en una C.V.





# Inspiración para el Aprendizaje

"Elige un trabajo que te guste y no tendrás que trabajar ni un día de tu vida". - Confucio (Pensador chino)

# Conceptos de Cadenas de Valor según Gereffi, UNCTAD y OCDE



## Definición

Toda la serie de actividades de las empresas, desde la concepción del producto hasta su uso final y más allá, es llamada cadena de valor.

## Actividades Incluidas

Esto incluye actividades tales como el diseño, la producción, el marketing, la distribución y el soporte para el consumidor final.

## Fuentes

Gereffi (2001) UNCTAD (2006) OCDE (2013)

# Conceptos de Cadenas de Valor según Kaplinsky, Morris y Otros



1

Concepción

Inicio del proceso de la cadena de valor con la idea del producto o servicio.

2

Fases Productivas

Diferentes etapas de producción y transformación del producto o servicio.

3

Entrega a Consumidores

Distribución y venta del producto o servicio al consumidor final.

4

Disposición Final

Manejo del producto después de su uso.



# Concepto de Cadena de Valor según GIZ

1

## Provisión de Insumos

Suministro de materias primas y recursos necesarios.

2

## Producción Primaria

Transformación inicial de los insumos.

3

## Transformación

Procesamiento adicional del producto.

4

## Mercadotecnia y Venta

Promoción y venta del producto final al consumidor.

# Definición de Cadena de Valor según USAID



1

**Materia Prima**

Obtención de los recursos iniciales.

2

**Producción**

Transformación de la materia prima en productos.

3

**Comercialización**

Distribución y venta de los productos.

4

**Entrega a Usuarios Finales**

Llegada del producto al consumidor.

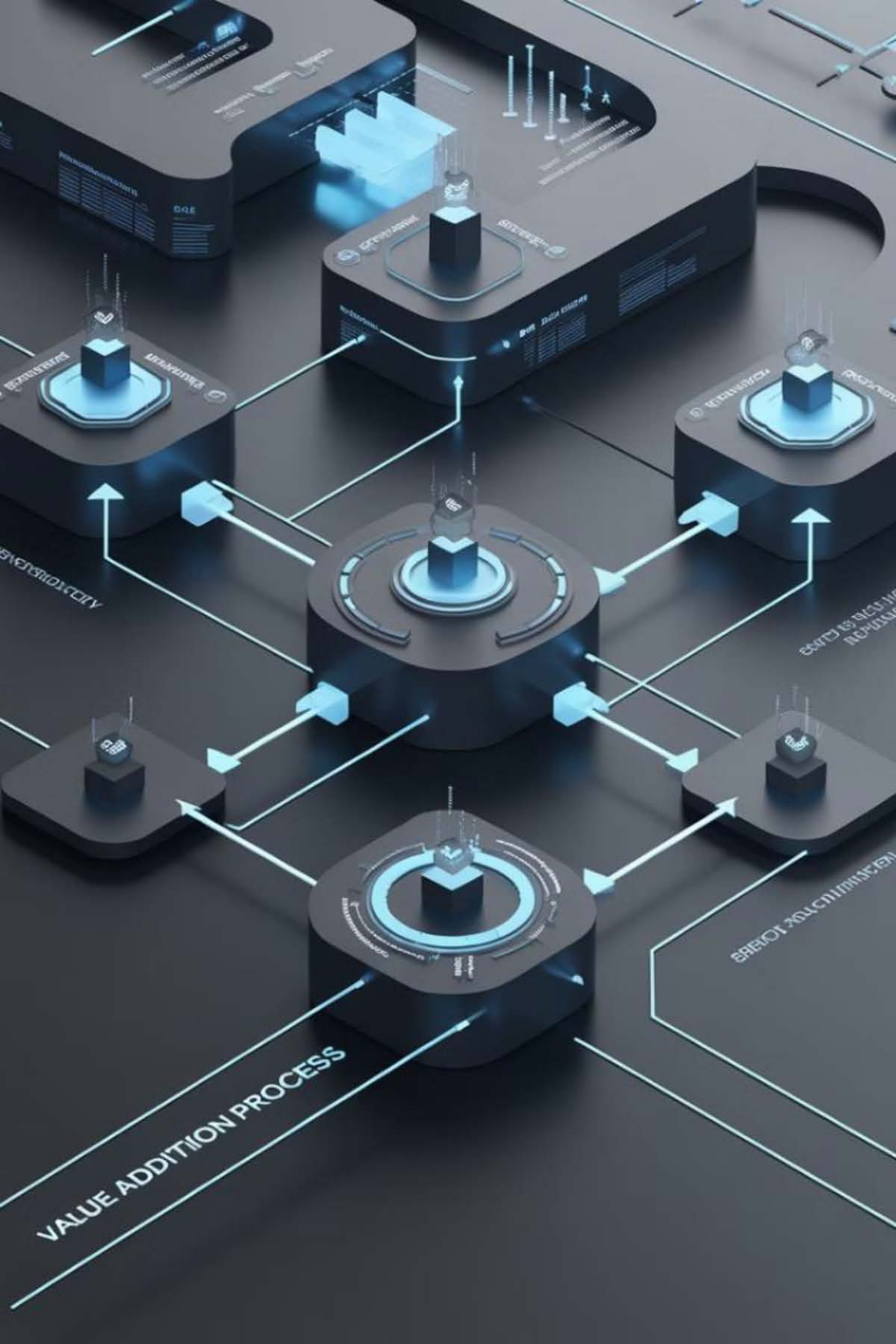

# Concepto de Cadena de Valor según BID

## Unidades Económicas

Grupo de entidades que participan en la cadena de valor.

## Actividades Tangibles e Intangibles

Procesos que agregan valor al producto o servicio.

## Etapas de Producción

Diferentes fases desde la concepción hasta la entrega final.

## Entrega a Consumidores

Distribución final del producto o servicio al usuario.

# Concepto de Cadena de Valor de Vida Silvestre

1

## Conservación y Manejo Sostenible

Prácticas para proteger y utilizar responsablemente los recursos naturales.

2

## Producción y Procesamiento

Transformación de recursos de vida silvestre en productos.

3

## Comercialización

Distribución y venta de productos derivados de la vida silvestre.

4

## Consumo Final

Uso de productos y servicios por parte de los consumidores.



# Objetivos de la Cadena de Valor de Vida Silvestre

## Sostenibilidad

Asegurar que cada etapa del proceso contribuya a la conservación de los recursos naturales.

## Beneficios Económicos

Generar ingresos y oportunidades económicas a partir del uso sostenible de la vida silvestre.

## Beneficios Sociales

Crear impactos positivos para las comunidades locales que dependen de los recursos naturales.

# Función: Recolección y Captura

## Definición

La recolección y captura de vida silvestre es la primera etapa en la cadena de valor. Esta función incluye la extracción de especies del medio natural, ya sea para comercio, consumo, investigación, o fines de conservación.

## Impacto

La manera en que se realiza esta actividad puede afectar la sostenibilidad de las poblaciones y el equilibrio ecológico.

## Importancia

"La recolección y captura son funciones críticas que deben ser gestionadas para asegurar que no se comprometa la viabilidad de las poblaciones silvestres ni la integridad de los ecosistemas."



# Función: Procesamiento y Transformación

1

## Despiece

Separación inicial de los recursos recolectados.

2

## Preparación para Consumo

Acondicionamiento de los productos para su uso final.

3

## Producción de Bienes Derivados

Creación de productos finales a partir de los recursos silvestres.



# Importancia del Procesamiento y Transformación

"El procesamiento y transformación deben ser realizados de manera que maximicen el valor agregado mientras se minimiza el impacto sobre las poblaciones y ecosistemas de vida silvestre."

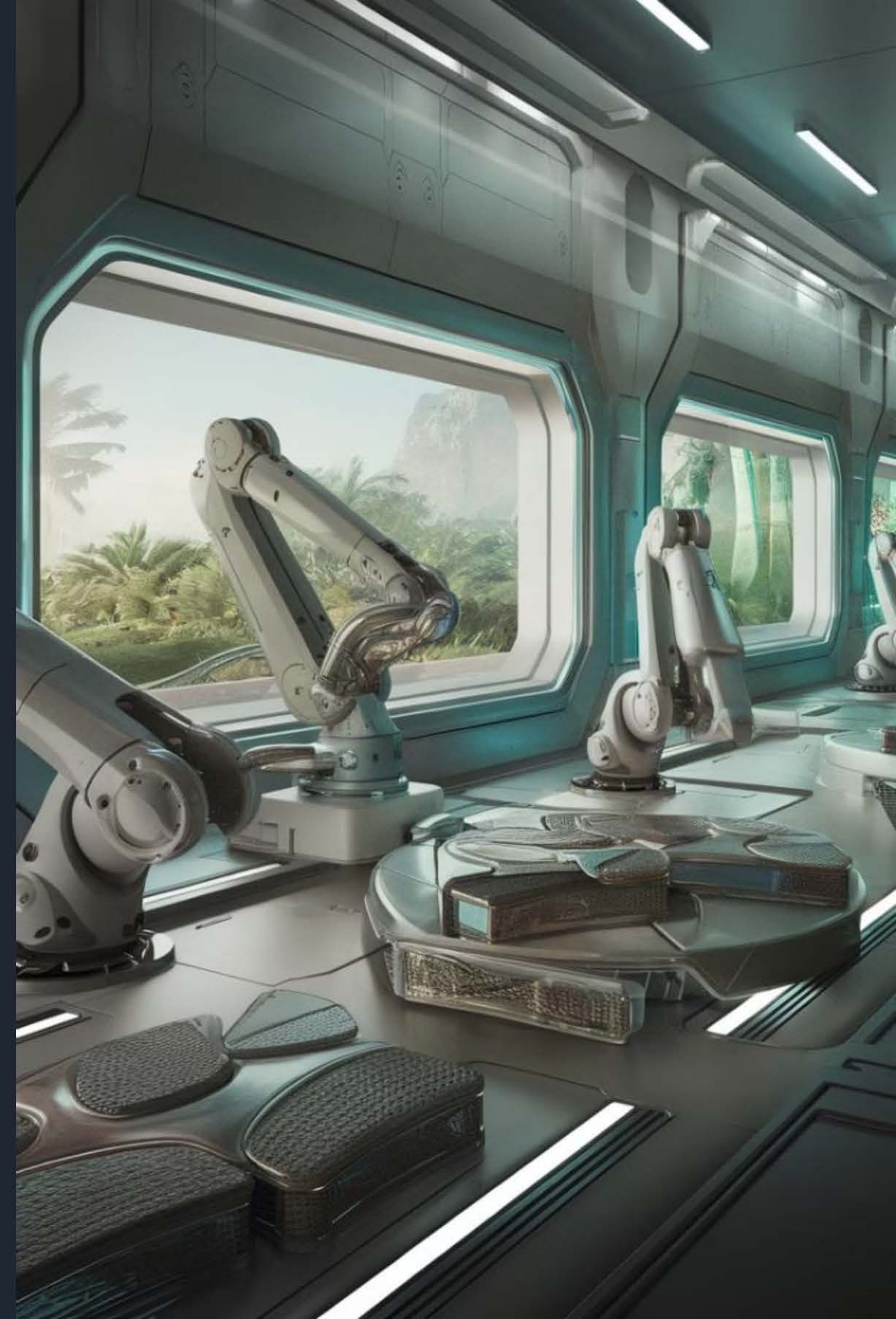

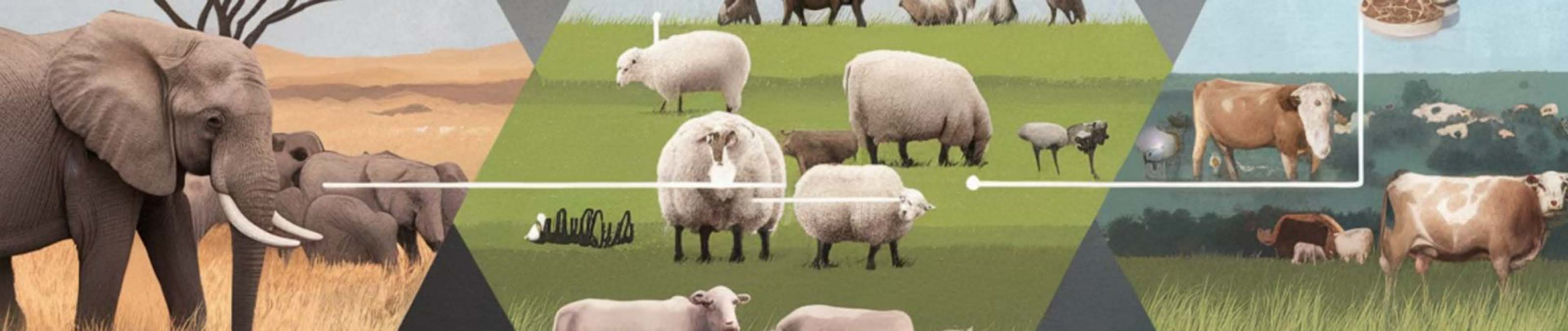

# Función: Distribución y Comercialización

## Gestión de la Cadena de Suministro

Coordinación de la logística desde la producción hasta la venta.

## Venta en Mercados

Comercialización en mercados locales e internacionales.

## Regulación del Comercio

Implementación de normas para prevenir la sobreexplotación y el tráfico ilegal.



# Importancia de la Distribución y Comercialización

"La distribución y comercialización son funciones clave que deben ser reguladas para asegurar que el comercio de vida silvestre sea sostenible y no contribuya a la sobreexplotación o al comercio ilegal."

# Función: Consumo y Uso

## Alimentación

Uso de productos de vida silvestre como fuente de alimento.

## Medicina Tradicional

Aplicación de recursos silvestres en prácticas medicinales tradicionales.

## Turismo Basado en Vida Silvestre

Actividades turísticas centradas en la observación y experiencia de la naturaleza.

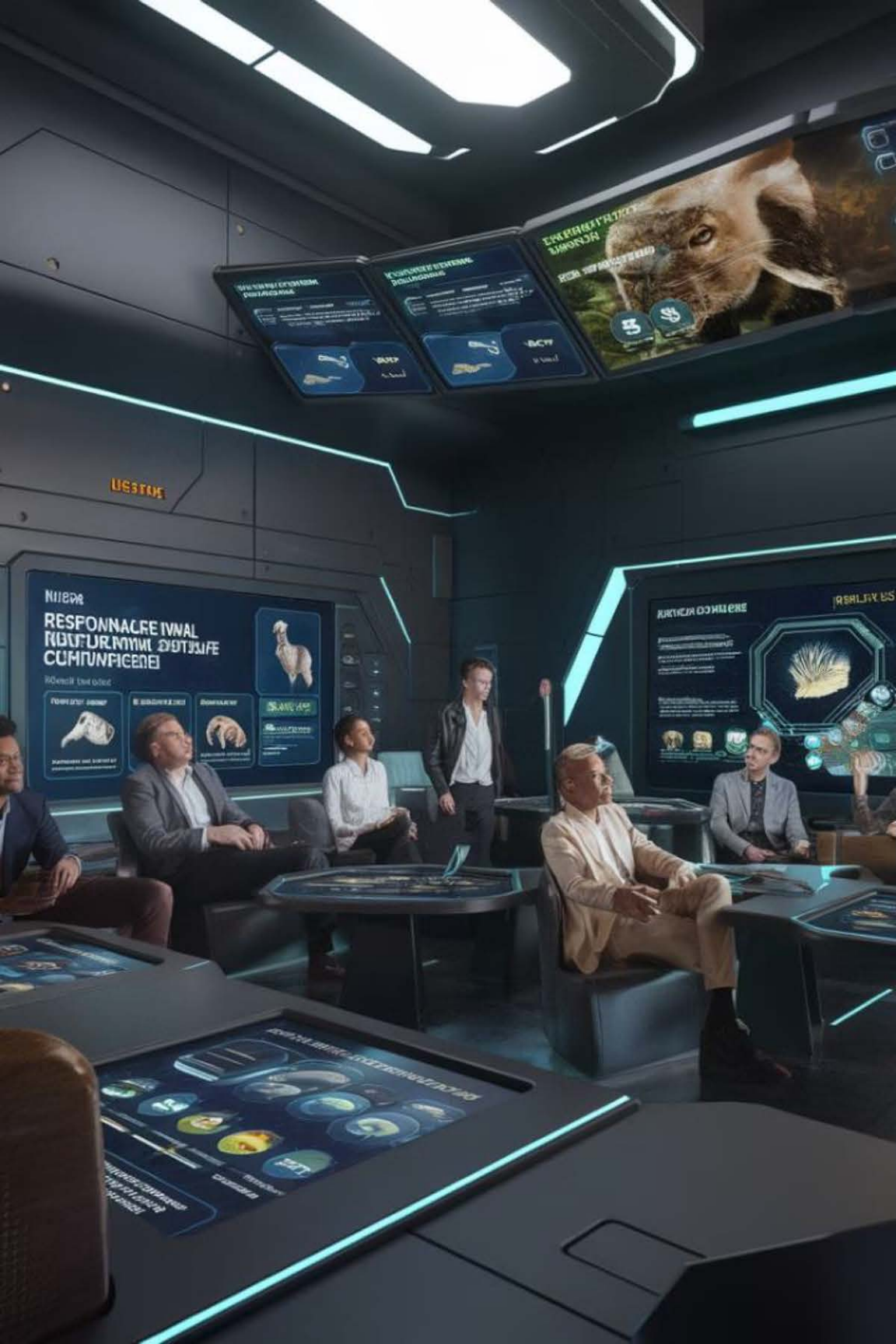

# Gestión del Consumo y Uso

"El consumo y uso de productos de vida silvestre deben ser gestionados con cuidado para equilibrar las necesidades humanas con la conservación de especies y hábitats."

An illustration of a conservation team in a lush jungle. Five workers wearing blue uniforms and hard hats are gathered around a piece of equipment. A white drone with a camera is flying in the air above them. The scene is set in a dense tropical forest with various plants and trees.

# Función: Conservación y Manejo

## 1 Estrategias de Protección

Desarrollo de planes para proteger especies y hábitats.

## 2 Áreas Protegidas

Establecimiento y gestión de zonas de conservación.

## 3 Políticas de Manejo Sostenible

Implementación de prácticas que permitan el uso responsable de recursos.

## 4 Restauración de Hábitats

Acciones para recuperar ecosistemas degradados.



# Importancia de la Conservación y Manejo

"Las funciones de conservación y manejo son esenciales para proteger la biodiversidad y asegurar que las actividades humanas no comprometan la viabilidad a largo plazo de las especies y sus hábitats."



# Función: Educación y Sensibilización

1

## Capacitación de Comunidades Locales

Programas de formación para residentes en áreas de vida silvestre.

2

## Difusión de Información

Compartir conocimientos sobre prácticas sostenibles.

3

## Concienciación Pública

Campañas para aumentar la comprensión sobre la importancia de la vida silvestre.



# Rol de la Educación y Sensibilización

"La educación y sensibilización juegan un papel crucial en la promoción de prácticas sostenibles y en la creación de una mayor conciencia sobre la importancia de la vida silvestre."

# Caso de Estudio: El Bosque de Pedro Palacios

## Características del Bosque

100 hectáreas con plan de manejo y plan operativo. Hábitat de venado cola blanca y variedad de orquídeas.

## Proyecto de Tala

Contrato firmado para extracción de árboles, necesidad de vías de acceso.

## Impacto Ambiental

Preocupación por el efecto en la fauna y flora. Fuente de agua que abastece a 120 personas en una comunidad cercana.

# Actores en la Cadena de Valor de Vida Silvestre



## Comunidades Locales

Participan en la recolección, captura y uso de recursos de vida silvestre, y tienen un conocimiento tradicional valioso para prácticas sostenibles.



## Gobiernos y Organizaciones Internacionales

Desarrollan e implementan políticas de conservación, regulan la explotación de recursos y facilitan acuerdos internacionales para proteger especies y hábitats.



## Sector Privado

Incluye empresas involucradas en el comercio de vida silvestre y productos derivados, y puede desarrollar tecnologías para la gestión y monitoreo de recursos.



## ONGs y Grupos de Conservación

Trabajan en la protección de especies y hábitats, promoviendo prácticas sostenibles, realizando investigaciones y aumentando la conciencia sobre la importancia de la vida silvestre.





## PROGRAMA DE LA UNIÓN EUROPEA

EuropeAid/140144/DH/SER/HN “Programa de Apoyo Presupuestario: Acceso al empleo a través de la mejora de las habilidades laborales y el fomento empresarial en Honduras” EUROEMPLEO.

ASISTENCIA TÉCNICA AL PROGRAMA “ACCESO AL EMPLEO A TRAVÉS DE LA MEJORA DE LAS HABILIDADES LABORALES Y EL FOMENTO EMPRESARIAL EN HONDURAS” (EURO EMPLEO) EuropeAid/140144/DH/SER/HN

Servicios de capacitación y asesoría para apoyar el proceso de ejecución de la Estrategia de Conservación y Aprovechamiento de la Vida Silvestre, Promocionando Alternativas productivas y Empleos Verdes.

### **NOTA CONCEPTUAL ENCOAVIS-e GI94**

#### **Entregable 3:**

**Módulo 3: Marco conceptual de cadenas de valor relacionadas con la Vida Silvestre.**

#### **Unidad didáctica 2**

25 de septiembre de 2024



# Estructura de la Unidad Didáctica

1

## Módulo 3

Oportunidades de generación de empleo e ingreso con cadenas de valor basadas en la conservación y aprovechamiento de vida silvestre.

2

## Unidad Didáctica 02

Diferencias entre cadenas de valor y cadenas productivas.

3

## Objetivo específico

Distinguir una cadena de calor de vida silvestre de una cadena productiva de vida silvestre.

# Objetivos de Aprendizaje

Conceptualizar que es una cadena productiva.

Identificar las funciones de la cadena productiva.

Diferenciar entre cadenas de valor y cadena productiva.

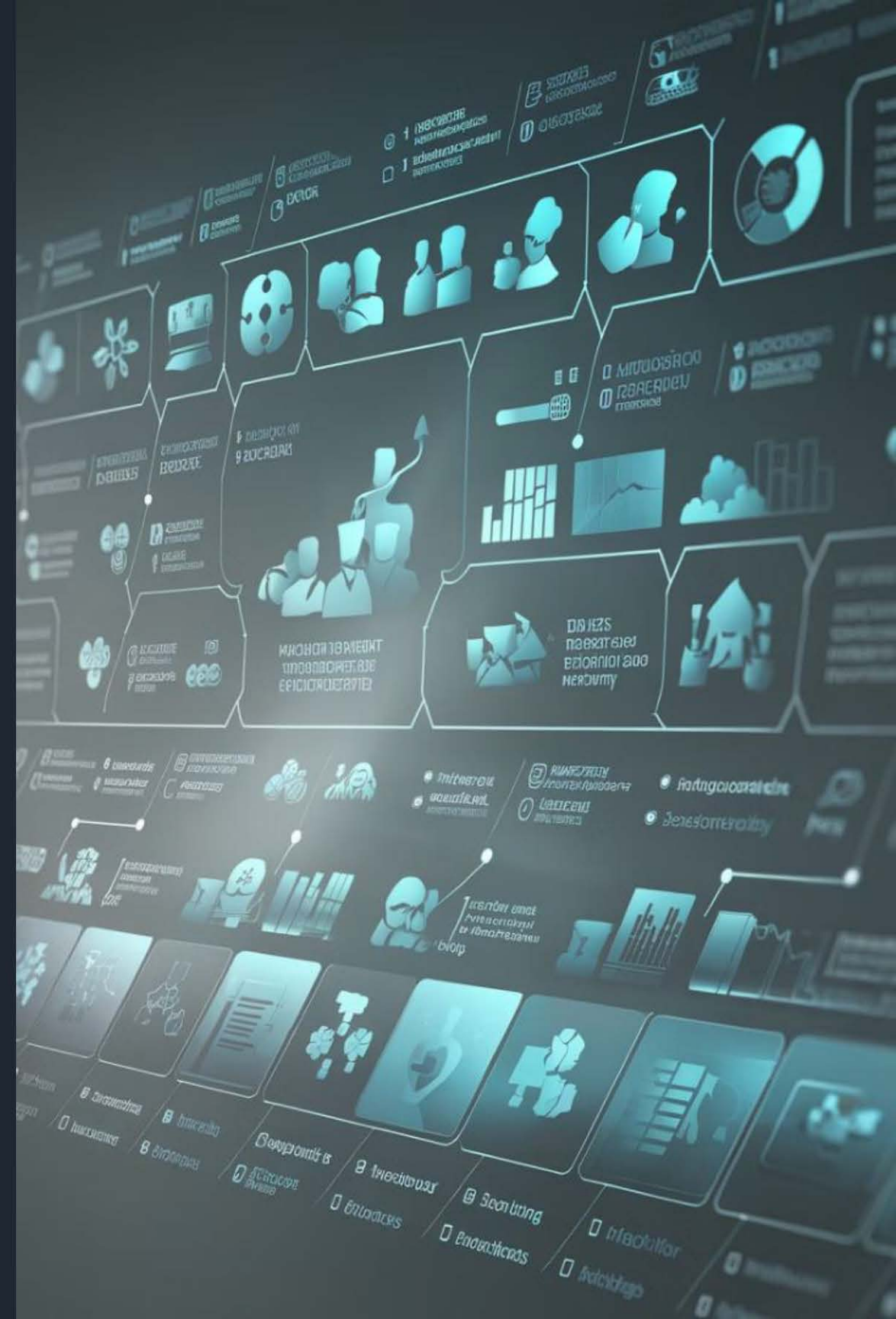

# Diferencias entre Cadenas de Valor y Cadenas Productivas

## Cadenas Productivas

Secuencia de actividades para transformar materias primas en productos finales.

## Cadenas de Valor

Serie de actividades que agregan valor al producto final, incluyendo aspectos económicos, ambientales y sociales.

# ¿Qué es una Cadena Productiva?

## 1 Definición

Una cadena productiva se refiere a la secuencia de actividades y procesos necesarios para transformar materias primas en productos finales, abarcando desde la extracción de recursos naturales hasta la entrega del producto al consumidor final.

## 2 Concepto de Porter

Cadena productiva es la secuencia de actividades que crean valor para los clientes y generan ganancias para las empresas.

## 3 Alcance

Abarca desde la extracción de recursos naturales hasta la entrega del producto al consumidor final.





# Componentes de la Cadena Productiva: Extracción y Adquisición de Materias Primas

## Función

Consiste en obtener los recursos básicos necesarios para iniciar el proceso de producción, como minerales, madera, o ingredientes.

## Importancia

La eficiencia en esta etapa afecta directamente a los costos y la calidad del producto final.

## Gestión de Proveedores

La selección y gestión eficiente de los proveedores es crucial para asegurar la disponibilidad y calidad de los recursos necesarios.



# Componentes de la Cadena Productiva: Manufactura y Procesamiento

1

## Transformación

Involucra la transformación de materias primas en productos intermedios o finales mediante procesos industriales.

2

## Actividades

Incluye actividades como la producción, ensamblaje, y la aplicación de tecnología y maquinaria.

3

## Impacto

La eficiencia en esta etapa afecta el costo y la calidad del producto terminado.

# Componentes de la Cadena Productiva: Ensamblaje y Fabricación Final

## 1 Proceso

Implica la combinación de productos intermedios para crear el producto final.

## 2 Actividades

Puede incluir actividades de ensamblaje, ajuste, y prueba para asegurar que el producto cumple con los estándares requeridos.

## 3 Importancia

El ensamblaje y la fabricación final son esenciales para garantizar que todos los componentes del producto se integren correctamente, lo cual es vital para la funcionalidad y calidad del producto terminado.





# Componentes de la Cadena Productiva: Empaquetado y Almacenamiento

## Función

Consiste en preparar los productos para su distribución y venta, lo que incluye el empaquetado, etiquetado, y almacenamiento adecuado para proteger la integridad del producto y facilitar su manejo.

## Importancia

El empaquetado y almacenamiento son cruciales para mantener la calidad del producto y asegurar que esté disponible para la distribución en el momento adecuado.

## Actividades

Incluye empaquetado, etiquetado y almacenamiento adecuado.

# Componentes de la Cadena Productiva: Distribución y Venta

1

## Alcance

Abarca el transporte y la entrega del producto final a los puntos de venta o directamente a los consumidores.

2

## Gestión

Incluye la gestión de la cadena de suministro y la logística de distribución.

3

## Importancia

Una gestión efectiva de la distribución es crucial para satisfacer la demanda y mantener la competitividad.





# Componentes de la Cadena Productiva: Comercialización

## 1 Función

Estrategias para promocionar, incluyendo etiquetado, publicidad, y participación en ferias y mercados.

## 2 Alcance

Abarca todas las actividades de marketing y promoción del producto.

## 3 Importancia

Esencial para crear demanda y posicionar el producto en el mercado.



# Componentes de la Cadena Productiva: Consumidor Final

## Definición

Personas que consumen o usan el producto.

## Importancia

El consumidor final es el objetivo último de toda la cadena productiva.

## Feedback

La satisfacción del consumidor es crucial para el éxito a largo plazo del producto.

# Impacto y Desafíos de la Cadena Productiva

## 1 Gestión Eficaz

La gestión eficaz de una cadena productiva es esencial para la eficiencia operativa, la reducción de costos, y la satisfacción del cliente.

## 2 Desafíos

Los desafíos incluyen la coordinación entre diferentes eslabones, la gestión de inventarios, y la adaptación a cambios en la demanda o en el entorno económico.

## 3 Adaptación

Es necesaria la adaptación a las variaciones en la demanda y las condiciones del mercado.







# Definición Clásica de Cadenas de Valor

## 1 Origen

Michael Porter introdujo el concepto de cadena de valor en su libro *Competitive Advantage: Creating and Sustaining Superior Performance* (1985).

## 2 Definición

Según Porter, una cadena de valor es una serie de actividades interrelacionadas que una empresa realiza para entregar un producto o servicio al mercado.

## 3 Alcance

Estas actividades incluyen desde la producción hasta la comercialización y el servicio postventa, y cada una contribuye a agregar valor al producto final.

# Cadena de Valor en el Contexto de Gestión de la Producción

## Enfoque

En el ámbito de la gestión de la producción, la cadena de valor se entiende como un conjunto de procesos que se interrelacionan para transformar insumos en productos acabados y servicios.

## Énfasis

Se pone énfasis en la eficiencia y la optimización de los procesos productivos.

## Objetivo

Maximización de la eficiencia y la reducción de costos en la secuencia de actividades desde la concepción hasta la entrega al cliente.

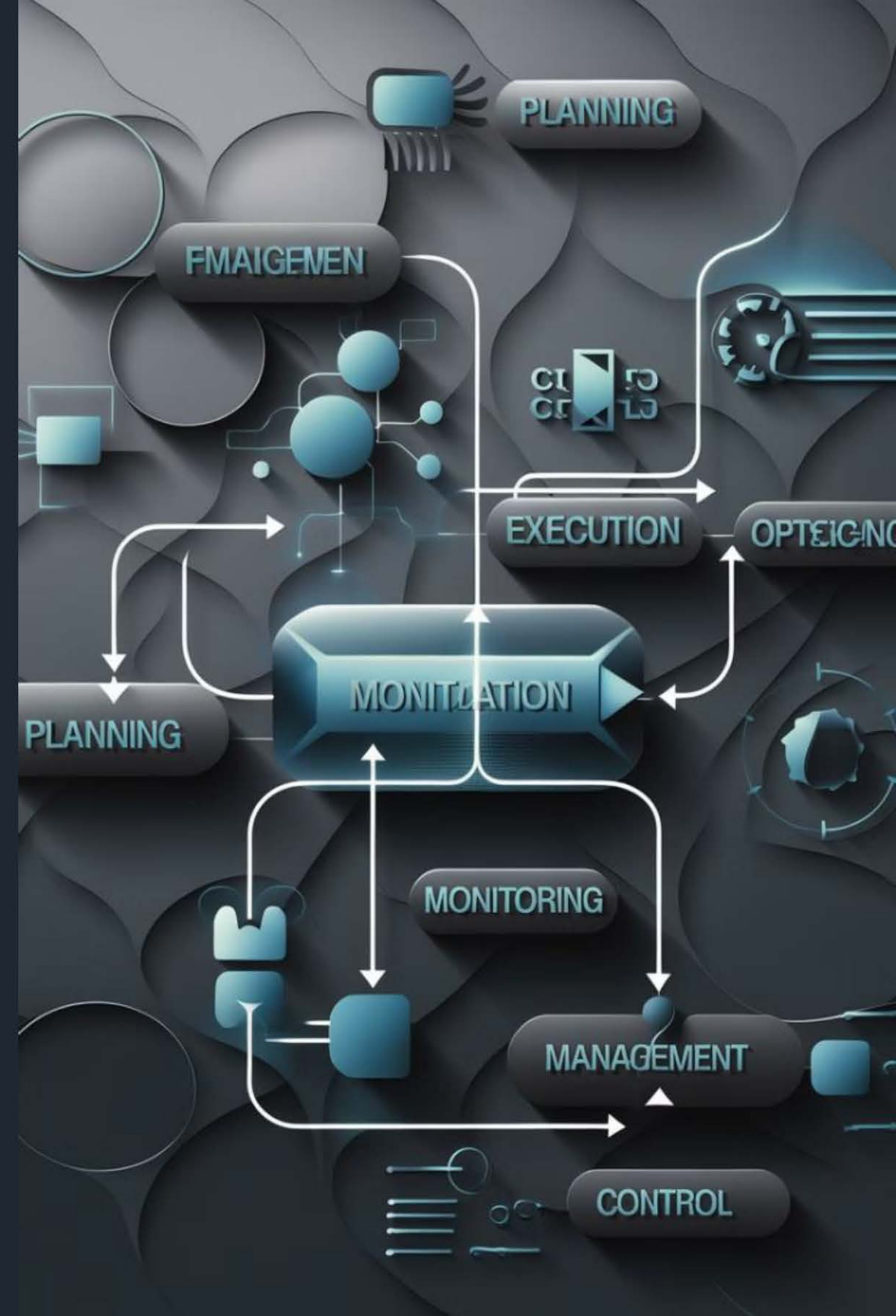

# Cadena de Valor en el Contexto de la Sostenibilidad

## Expansión del Concepto

La definición de la cadena de valor se ha expandido para incluir aspectos de sostenibilidad y responsabilidad social.

## Triple Perspectiva

La cadena de valor debe ser analizada desde una perspectiva triple: económica, ambiental y social.

## Evaluación de Impacto

La sostenibilidad requiere que las empresas evalúen cómo sus actividades afectan al medio ambiente y a la sociedad en general, además de su rentabilidad económica.



# Cadena de Valor en el Contexto del Comercio Internacional

1

## Alcance Global

En el comercio internacional, la cadena de valor se extiende más allá de las fronteras nacionales.

2

## Distribución Global

Considera cómo los procesos de producción y distribución se distribuyen globalmente.

3

## Colaboración Internacional

Destaca la importancia de la colaboración internacional y la gestión de redes globales.



# Cadena de Valor en el Contexto de la Innovación

## 1 Enfoque Ampliado

Desde la perspectiva de la innovación, la cadena de valor incluye no solo la producción y comercialización, sino también la investigación y desarrollo (I+D) y la creación de nuevos conocimientos y tecnologías.

## 2 Impulso de la Innovación

Este enfoque se centra en cómo las innovaciones impulsan la creación de valor a lo largo de la cadena.

## 3 Competitividad

La capacidad de una empresa para innovar y adaptar nuevas tecnologías es crucial para mantener su competitividad y agregar valor.

# Eslabones de la Cadena de Valor: Actividades Primarias

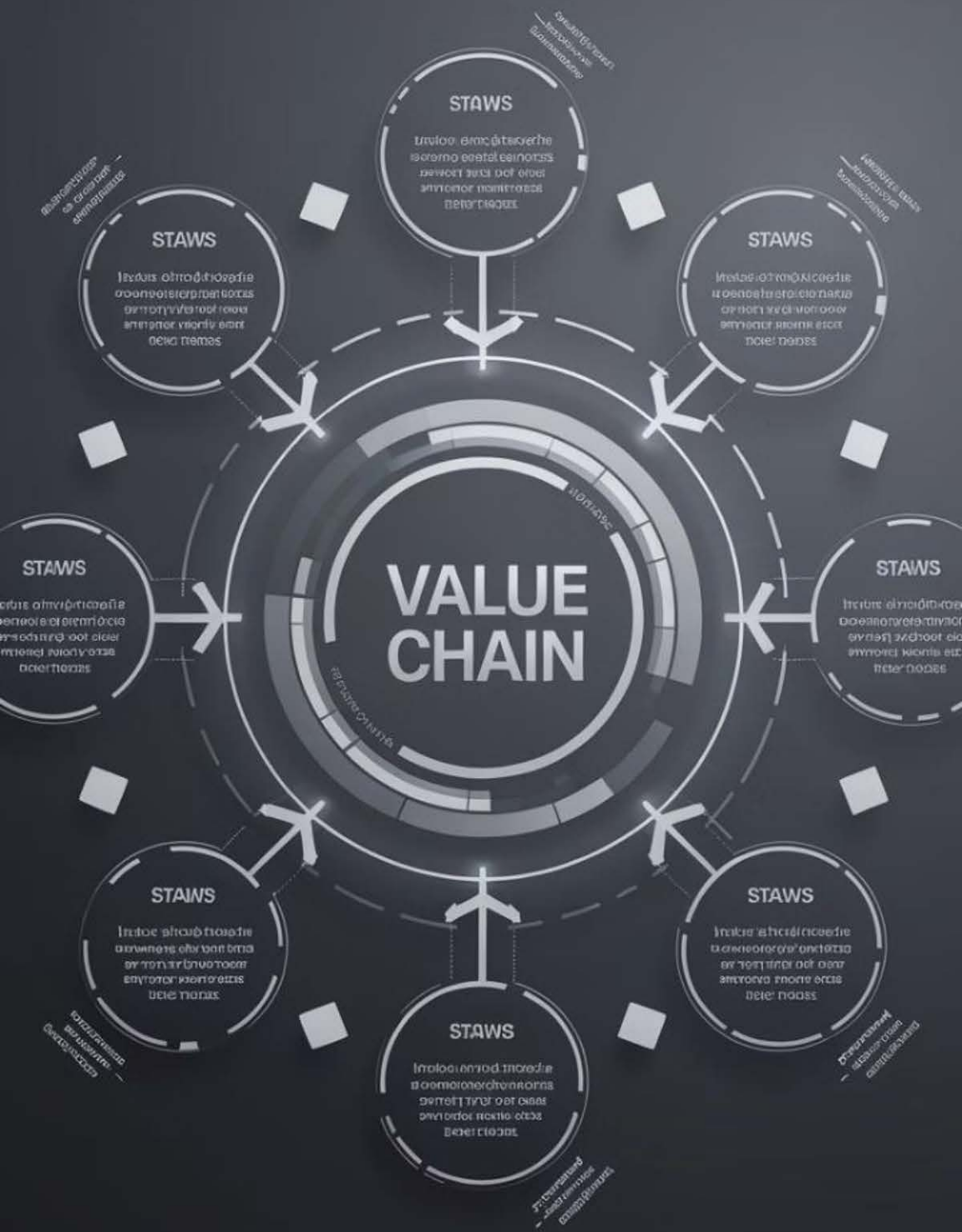

1

## Logística interna

Incluye la recepción, almacenamiento y distribución de materias primas. Estas actividades aseguran que los materiales necesarios estén disponibles para la producción.

2

## Operaciones

Se refiere a los procesos de transformación de las materias primas en productos finales. Esto puede incluir manufactura, ensamblaje y otros procesos de producción.

3

## Logística externa

Involucra el almacenamiento y distribución de los productos terminados a los clientes. Esto asegura que los productos lleguen a los consumidores de manera eficiente.



# Eslabones de la Cadena de Valor: Actividades Primarias (Continuación)

## Marketing y ventas

Comprende las actividades que promueven y venden los productos, como publicidad, promociones y gestión de ventas.

## Servicios

Incluye el soporte postventa y mantenimiento, asegurando la satisfacción del cliente y la lealtad a largo plazo.

# Eslabones de la Cadena de Valor: Actividades de Apoyo

## Infraestructura de la empresa

Actividades que prestan apoyo a toda la empresa, como la gestión, planificación, finanzas y contabilidad.

## Gestión de recursos humanos

Incluye el reclutamiento, contratación y desarrollo del personal, asegurando que la empresa cuente con el talento necesario.

## Desarrollo tecnológico

Se refiere a la investigación y desarrollo, así como la innovación tecnológica que mejora los procesos y productos.



# Eslabones de la Cadena de Valor: Actividades de Apoyo (Continuación)

## Compras

Involucra la adquisición de materias primas y otros insumos necesarios para las operaciones de la empresa.

## Importancia

Las actividades de apoyo son fundamentales para el funcionamiento eficiente de las actividades primarias.

## Integración

Estas actividades están interrelacionadas y contribuyen al valor total creado por la empresa.

# Esquema de una Cadena de Valor

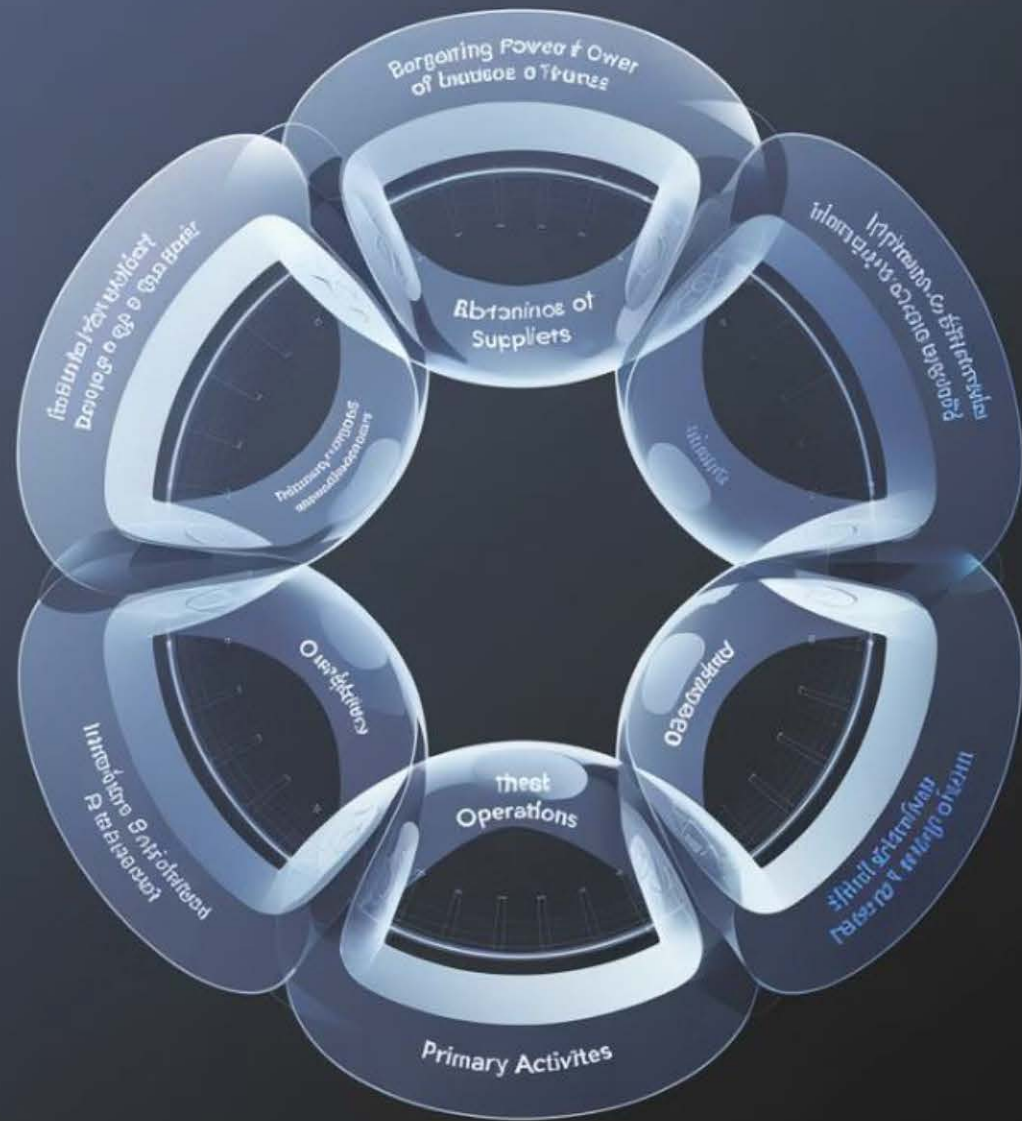

Actividades de apoyo

Infraestructura de la empresa

Gestión del recurso humano

Desarrollo tecnológico

Compras

Logística  
interna

Operacion  
es

Logística  
externa

Marketing  
y ventas

Servicios

Actividades primarias

# Conclusión: Importancia de las Cadenas de Valor y Productivas

## 1 Integración de Conceptos

Comprender las diferencias y similitudes entre cadenas de valor y cadenas productivas es crucial para el desarrollo sostenible y la conservación de la vida silvestre.

## 2 Aplicación Práctica

La aplicación de estos conceptos puede generar oportunidades de empleo e ingreso basadas en la conservación y el aprovechamiento sostenible de la vida silvestre.

## 3 Visión Holística

Una visión integral que incorpore aspectos económicos, ambientales y sociales es esencial para el éxito a largo plazo de estas iniciativas.

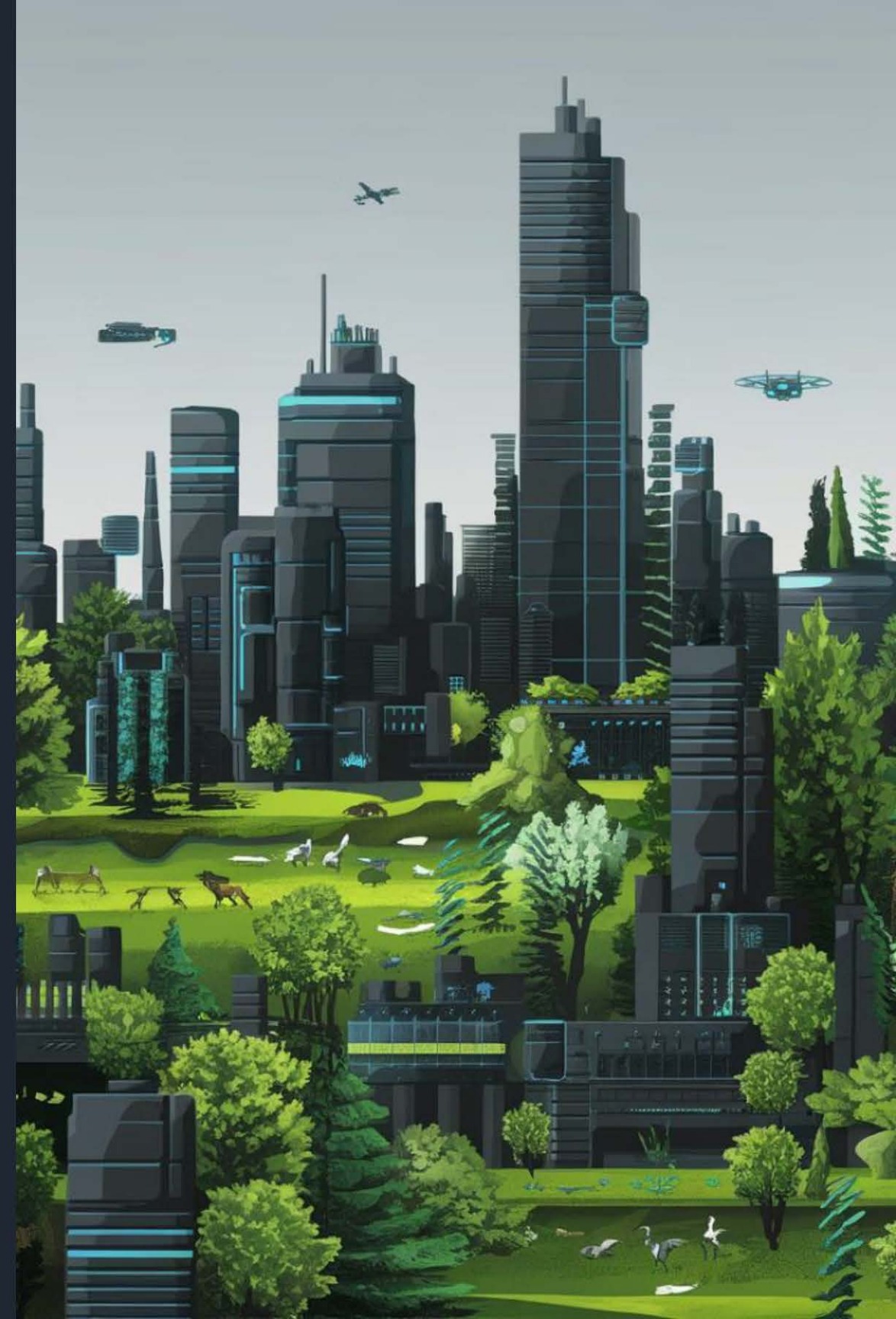

# Diferencia entre cadenas de valor y cadena productiva

## Cadena de Valor

La cadena de valor se refiere a la serie de actividades que una empresa realiza para crear valor para sus clientes a lo largo del ciclo de vida de un producto o servicio. Este concepto, popularizado por Michael Porter en su libro *Competitive Advantage* (1985), se centra en identificar cómo cada etapa del proceso contribuye a la creación de valor y cómo puede ser optimizada para obtener una ventaja competitiva.

## Cadena Productiva

La cadena productiva describe el conjunto de etapas y procesos involucrados en la transformación de materias primas en productos finales o servicios. Este concepto se enfoca en el flujo de materiales y la eficiencia operativa en el proceso de producción, desde la adquisición de recursos hasta la entrega del producto al consumidor final.

# Cadena de Valor: Definición

## Concepto

"La cadena de valor es un enfoque que se centra en las actividades específicas que una empresa realiza para entregar un producto o servicio de valor a sus clientes, identificando las fuentes de ventaja competitiva a lo largo del proceso."

## Enfoque

El enfoque de la cadena de valor es interno y estratégico, buscando maximizar el valor añadido en cada etapa del proceso. Esto incluye tanto las actividades primarias (como la producción y el marketing) como las actividades de soporte (como la infraestructura de la empresa y la gestión de recursos humanos).

## Análisis

"El análisis de la cadena de valor busca optimizar cada eslabón del proceso para mejorar la eficiencia y eficacia, asegurando que la empresa pueda ofrecer productos o servicios con un valor superior a sus competidores."

# Cadena de Valor: Objetivo

## 1 Identificación de Actividades Clave

El objetivo principal es identificar y mejorar las actividades que generan valor para el cliente, aumentando así la competitividad de la empresa.

## 2 Optimización de Procesos

Se enfoca en la optimización de procesos internos y en la mejora continua.

## 3 Ventaja Competitiva

"La cadena de valor ayuda a las empresas a identificar las áreas donde pueden obtener una ventaja competitiva mediante la mejora de las actividades que más valor aportan a sus clientes."





# Cadena Productiva: Definición

## Concepto

"La cadena productiva se refiere a todas las etapas necesarias para transformar las materias primas en productos acabados, abarcando desde la adquisición inicial hasta la entrega final al cliente."

## Enfoque

El enfoque de la cadena productiva es más operativo y logístico, concentrándose en la eficiencia y efectividad de las actividades productivas. Incluye la gestión de recursos, procesos de manufactura, ensamblaje, empaquetado, almacenamiento y distribución.

## Alcance

"La cadena productiva abarca todas las actividades que convierten las materias primas en productos terminados, con un enfoque en la optimización de cada etapa del proceso de producción."

# Cadena Productiva: Objetivo

## 1 Eficiencia Operativa

El objetivo principal es mejorar la eficiencia y reducir costos en el proceso de producción.

## 2 Gestión Logística

Se enfoca en la gestión operativa para asegurar que el producto final se produzca de manera efectiva y se entregue en el momento y lugar adecuados.

## 3 Optimización de Recursos

"La cadena productiva busca optimizar el flujo de materiales y procesos para maximizar la eficiencia operativa y minimizar los costos en el ciclo de producción."



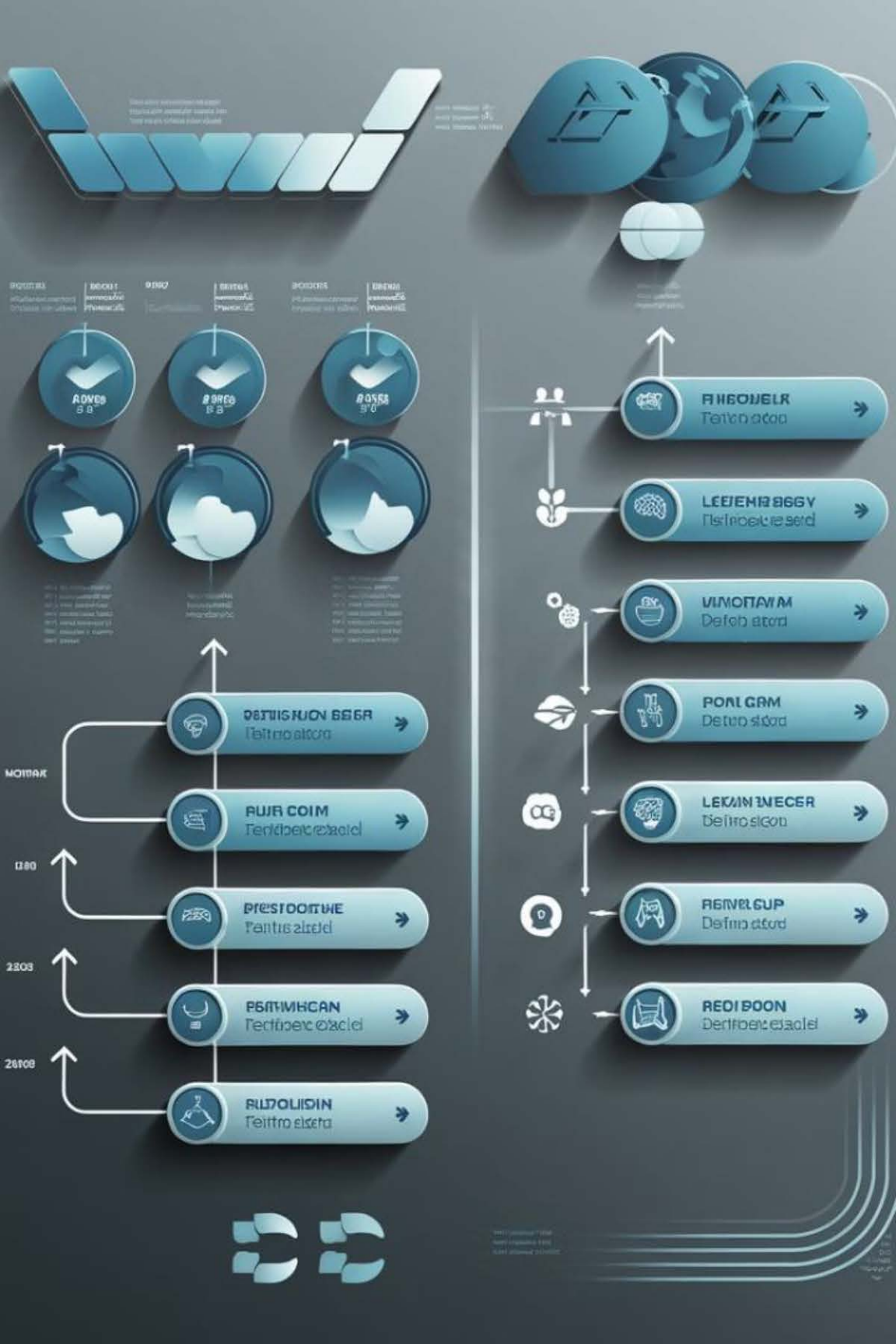

# Resumen Comparativo

Aspecto	Cadena de Valor	Cadena Productiva
Definición	Serie de actividades que crean valor para el cliente.	Conjunto de etapas para transformar materias primas en productos finales.
Enfoque	Estrategia y valor añadido.	Eficiencia operativa y logística.
Objetivo	Mejorar la competitividad mediante la optimización del valor añadido.	Optimizar la producción y reducir costos.
Actividades Clave	Actividades primarias y de soporte (como producción, marketing, servicios).	Procesos de adquisición, manufactura, ensamblaje, empaquetado, distribución.
Perspectiva	Interna y estratégica.	Operativa y logística.



# Ejemplo en la Apicultura: Cadena Productiva (Parte 1)

1

## Proveedores de Insumos

Materiales: Proveedores de colmenas, cera, herramientas apícolas, y equipos de protección. Alimentación: Proveedores de suplementos alimenticios para las abejas.

2

## Producción Primaria

Apicultores: Manejan las colmenas, cuidan de las abejas, y recolectan la miel.  
Manejo de Colmenas: Incluye la ubicación de las colmenas en áreas con buena flora, control de enfermedades y plagas, y mantenimiento general.

3

## Procesamiento

Extracción de Miel: La miel se extrae de los panales utilizando extractores de miel. Filtrado y Envasado: La miel se filtra para eliminar impurezas y se envasa en frascos o contenedores adecuados.

# Ejemplo en la Apicultura: Cadena Productiva (Parte 2)

1

## Distribución

Mayoristas: Compran grandes cantidades de miel para distribuir a minoristas. Minoristas: Venden la miel directamente a los consumidores en tiendas, mercados, o en línea.

2

## Comercialización

Marketing y Ventas: Estrategias para promocionar la miel, incluyendo etiquetado, publicidad, y participación en ferias y mercados.

Certificaciones: Obtención de certificaciones de calidad y orgánicas para aumentar la confianza del consumidor.

3

## Consumo

Consumidores Finales: Personas que compran y consumen la miel.



# Ejemplo en la Apicultura: Cadena de Valor (Actividades Primarias 1)

1

## Producción

Cuidado de las colmenas: Mantenimiento y manejo de las colmenas para asegurar la salud de las abejas. Recolección de miel: Extracción de la miel de las colmenas.

2

## Procesamiento

Filtrado y envasado: Filtrado de la miel para eliminar impurezas y envasado en diferentes presentaciones.

3

## Distribución

Logística: Transporte de la miel a los puntos de venta o directamente a los consumidores.



# Ejemplo en la Apicultura: Cadena de Valor (Actividades Primarias 2)

1

## Marketing y Ventas

Promoción: Estrategias de marketing para aumentar la visibilidad y las ventas de la miel. Ventas: Venta de la miel a través de tiendas físicas, mercados locales y plataformas en línea.

2

## Servicio Postventa

Atención al cliente: Gestión de consultas y quejas de los clientes.



# Ejemplo en la Apicultura: Cadena de Valor (Actividades de Apoyo 1)



## Infraestructura de la Empresa

Instalaciones: Mantenimiento de las instalaciones de procesamiento y almacenamiento.



## Gestión de Recursos Humanos

Capacitación: Formación de los apicultores y el personal de procesamiento.





# Ejemplo en la Apicultura: Cadena de Valor (Actividades de Apoyo 2)



## Desarrollo Tecnológico

Innovación: Implementación de nuevas tecnologías para mejorar la producción y el procesamiento de la miel.



## Adquisición

Compra de insumos: Adquisición de materiales necesarios como colmenas, equipos de extracción y envases.

# Importancia de la Cadena de Valor en la Apicultura

## 1 Optimización de Procesos

La cadena de valor permite identificar y mejorar cada etapa del proceso apícola, desde el cuidado de las abejas hasta la venta del producto final.

## 2 Creación de Valor Añadido

Ayuda a los apicultores a encontrar formas de diferenciar sus productos y servicios, creando más valor para los clientes.

## 3 Ventaja Competitiva

Permite a las empresas apícolas identificar áreas donde pueden destacarse frente a la competencia, ya sea en calidad, servicio o innovación.



# Importancia de la Cadena Productiva en la Apicultura

## 1 Eficiencia Operativa

La cadena productiva ayuda a optimizar cada etapa del proceso de producción de miel, desde la recolección hasta el envasado y distribución.

## 2 Gestión de Costos

Permite identificar y reducir costos innecesarios en el proceso productivo, mejorando la rentabilidad del negocio apícola.

## 3 Coordinación entre Actores

Facilita la coordinación entre los diferentes actores involucrados en la producción y distribución de miel, desde proveedores hasta minoristas.





## PROGRAMA DE LA UNIÓN EUROPEA

EuropeAid/140144/DH/SER/HN “Programa de Apoyo Presupuestario: Acceso al empleo a través de la mejora de las habilidades laborales y el fomento empresarial en Honduras” EUROEMPLEO.

ASISTENCIA TÉCNICA AL PROGRAMA “ACCESO AL EMPLEO A TRAVÉS DE LA MEJORA DE LAS HABILIDADES LABORALES Y EL FOMENTO EMPRESARIAL EN HONDURAS” (EURO EMPLEO) EuropeAid/140144/DH/SER/HN

Servicios de capacitación y asesoría para apoyar el proceso de ejecución de la Estrategia de Conservación y Aprovechamiento de la Vida Silvestre, Promocionando Alternativas productivas y Empleos Verdes.

### **NOTA CONCEPTUAL ENCOAVIS-e GI94**

#### **Entregable 3:**

**Módulo 3: Marco conceptual de cadenas de valor relacionadas con la Vida Silvestre.**

#### **Unidad didáctica 3**

25 de septiembre de 2024

# Cadenas de Valor y Conservación de Vida Silvestre

Bienvenido al módulo sobre "Oportunidades de generación de empleo e ingreso con cadenas de valor basadas en la conservación y aprovechamiento de vida silvestre". En esta unidad didáctica, exploraremos cómo pasar de las cadenas productivas a cadenas de valor, un proceso crucial para el desarrollo sostenible y la conservación de la biodiversidad.

 by Erika Ramírez



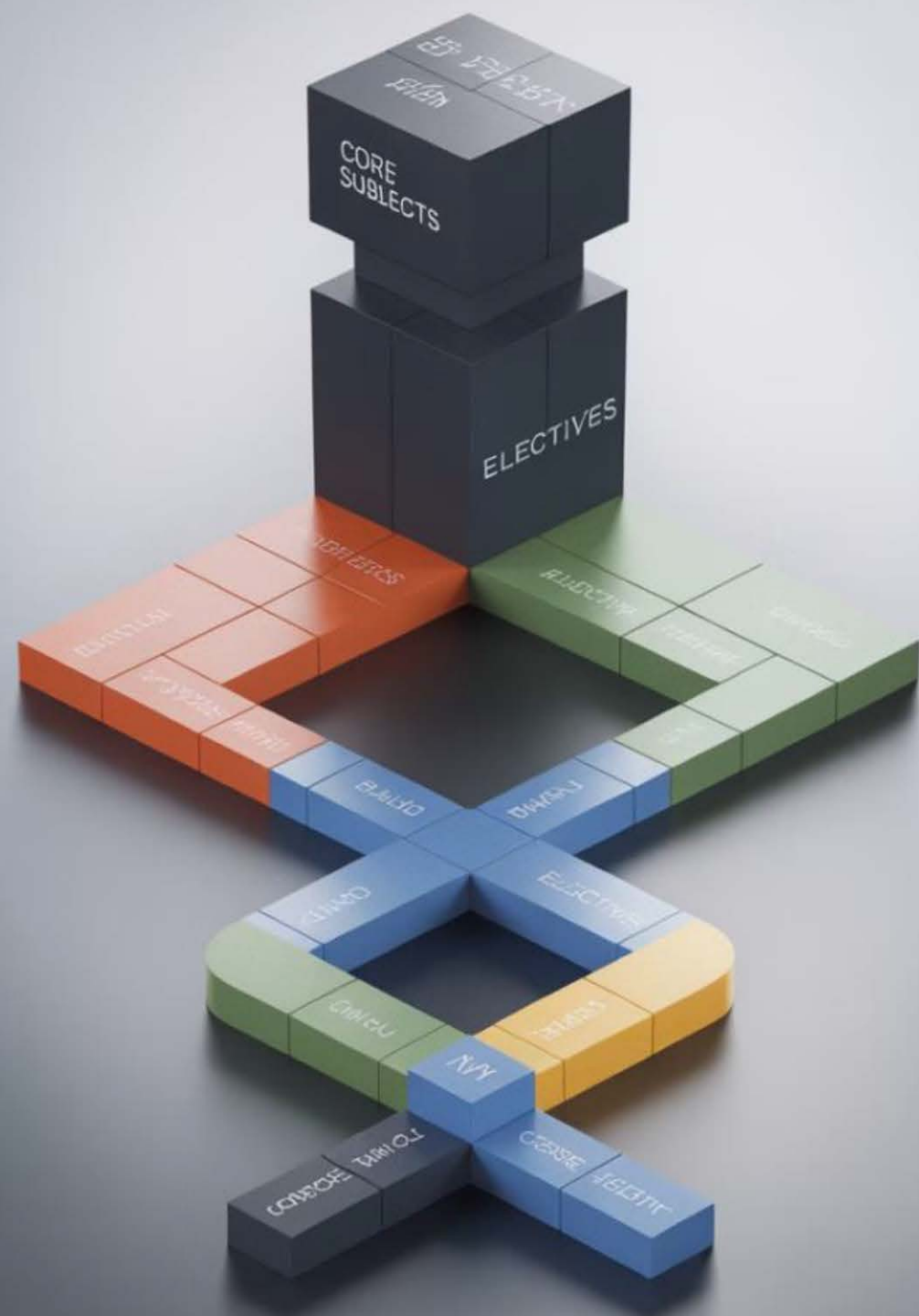

# Estructura de la Unidad Didáctica

1

## Módulo 3

Nombre de módulo: Oportunidades de generación de empleo e ingreso con cadenas de valor basadas en la conservación y aprovechamiento de vida silvestre.

2

## Unidad Didáctica 03

Cómo pasar de las cadenas productivas a cadenas de valor.

3

## Objetivo específico

Emplear los conocimientos aprendidos para pasar de una cadena productiva a una cadena de valor.

# Objetivos de Aprendizaje

Identificar las actividades que desarrolla cada institución.

Demostrar a que eslabón de la cadena de valor se pertenece.

Explicar el impacto que genera la institución dentro o fuera de la cadena de valor.

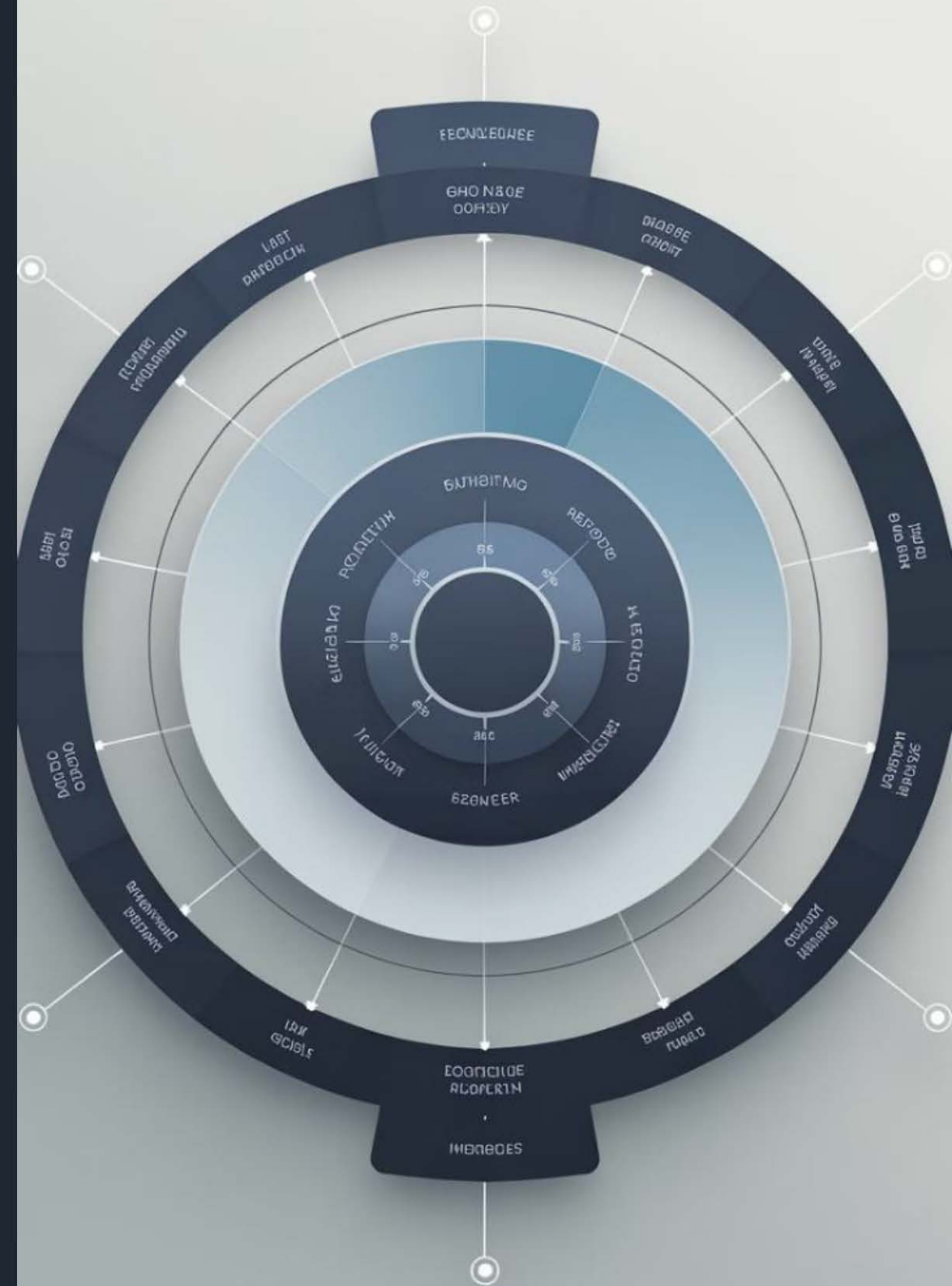

# Cómo pasar de las cadenas productivas a cadenas de valor



## 1 Enfoque en el Valor Agregado

Para transformar una cadena productiva en una cadena de valor, es esencial enfocarse en agregar valor en cada etapa del proceso, desde la obtención de materias primas hasta la entrega del producto final al consumidor.

## 2 Análisis Integral

Es necesario analizar todas las actividades de la cadena productiva y determinar cuáles agregan valor y cuáles no.

## 3 Mejora Continua

Se debe buscar constantemente oportunidades para mejorar o eliminar actividades que no agregan valor.

# Pasos Clave para la Transformación

1

## Identificación de Actividades

Analiza todas las actividades de la cadena productiva y determina cuáles agregan valor y cuáles no.

2

## Análisis de Valor

Evalúa el valor que cada actividad aporta al producto final y busca oportunidades para mejorar o eliminar actividades que no agregan valor.

3

## Optimización de Procesos

Implementa mejoras en los procesos para aumentar la eficiencia y reducir costos sin comprometer la calidad.

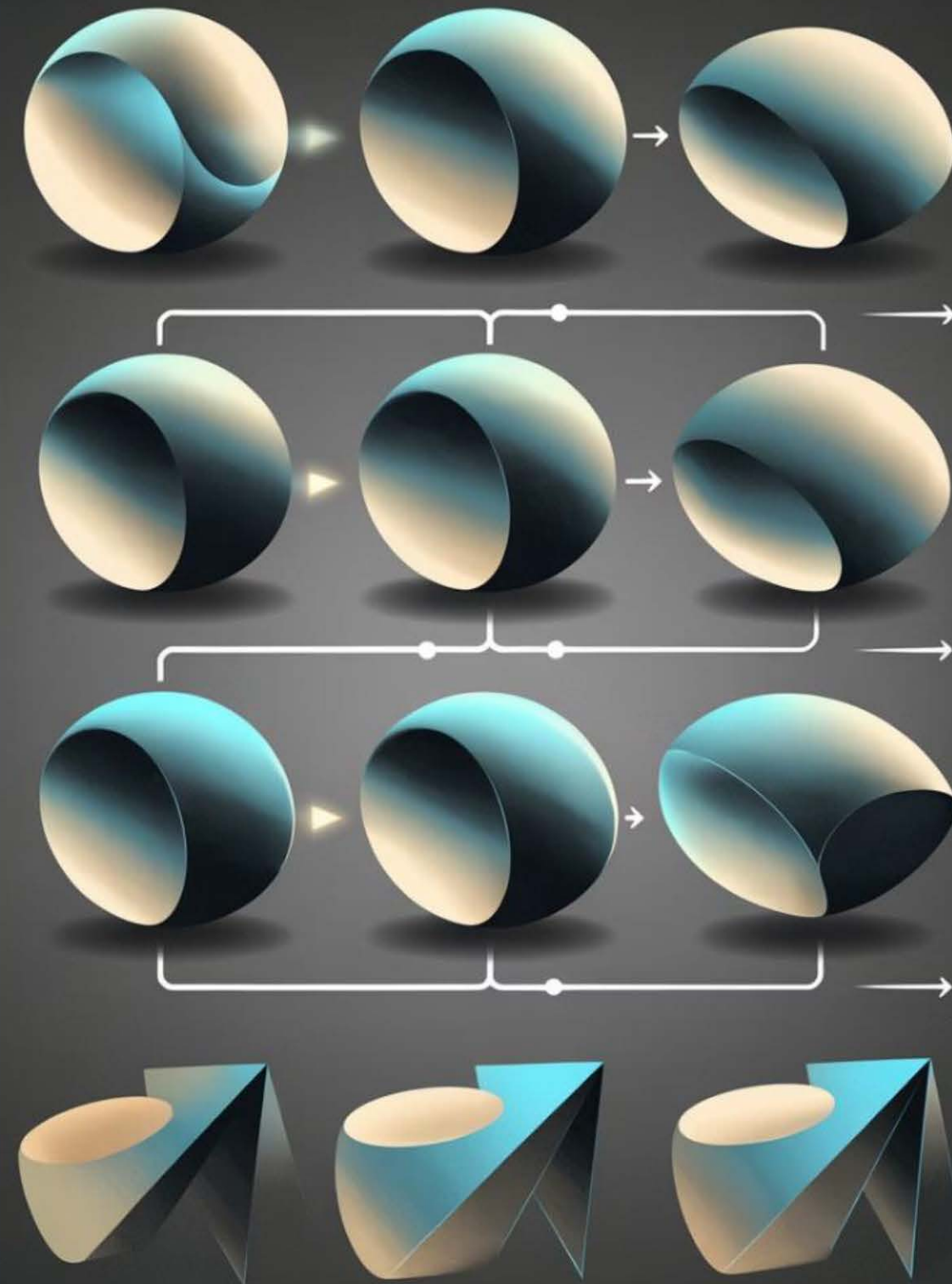

# Innovación y Colaboración en la Cadena de Valor

## Innovación y Tecnología

Adopta nuevas tecnologías y prácticas innovadoras que puedan mejorar la productividad y la calidad del producto.

## Colaboración y Alianzas

Fomenta la colaboración entre los diferentes actores de la cadena para mejorar la coordinación y la integración.

## Enfoque en el Cliente

Asegúrate de que todas las actividades estén alineadas con las necesidades y expectativas del cliente final.



# Identificar las actividades que desarrolla cada institución

Las instituciones desempeñan un papel crucial en las cadenas de valor, ya que facilitan y regulan diversas actividades que aseguran la eficiencia y efectividad del proceso. A continuación, se detallan algunas de las actividades clave que realizan:



# Regulación y Normativas

## Establecimiento de Normas

Establecen y supervisan el cumplimiento de normativas y estándares de calidad, seguridad y medioambientales.

## Supervisión

Aseguran que todos los actores de la cadena de valor cumplan con las regulaciones establecidas.

## Actualización de Estándares

Mantienen las normativas actualizadas para reflejar los avances tecnológicos y las mejores prácticas del sector.

# Financiamiento y Subsidios



## Provisión de Fondos

Proveen financiamiento y subsidios para apoyar a los actores de la cadena de valor, especialmente a los pequeños productores y empresas.



## Fomento del Crecimiento

Facilitan el acceso a capital para impulsar el crecimiento y la expansión de las empresas en la cadena de valor.



## Apoyo Económico

Ofrecen respaldo financiero para proyectos innovadores y sostenibles dentro de la cadena de valor.

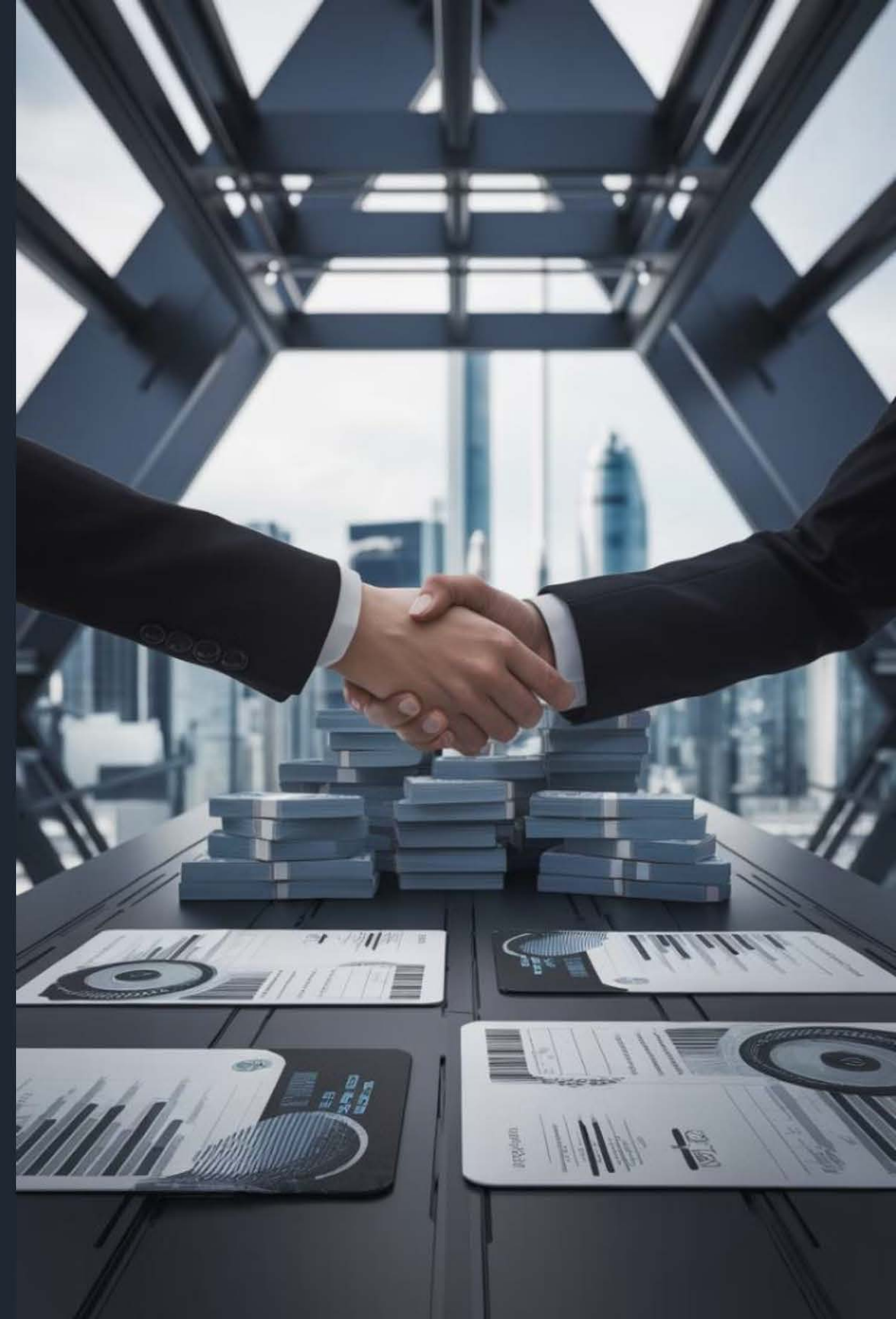



# Investigación y Desarrollo (I+D)

1

## Fomento de la Innovación

Fomentan la innovación a través de programas de investigación y desarrollo, mejorando tecnologías y prácticas productivas.

2

## Colaboración Académica

Establecen vínculos entre instituciones académicas y empresas para impulsar la investigación aplicada.

3

## Implementación de Mejoras

Aplican los resultados de la investigación para mejorar los procesos y productos en la cadena de valor.



# Capacitación y Educación

1

## Programas de Formación

Ofrecen programas de capacitación y educación para mejorar las habilidades y conocimientos de los trabajadores y empresarios.

2

## Actualización de Competencias

Proporcionan cursos y talleres para mantener actualizadas las competencias de los participantes en la cadena de valor.

3

## Desarrollo de Liderazgo

Implementan programas específicos para desarrollar habilidades de liderazgo y gestión en los actores clave de la cadena.

# Infraestructura y Logística

## Desarrollo de Infraestructuras

Desarrollan y mantienen infraestructuras críticas como carreteras, puertos y sistemas de comunicación que facilitan el flujo de bienes y servicios.

## Optimización Logística

Implementan sistemas avanzados para mejorar la eficiencia en el transporte y almacenamiento de productos.

## Conectividad

Aseguran la conectividad entre diferentes eslabones de la cadena de valor, facilitando una comunicación y coordinación efectivas.

# Promoción y Mercadeo

## Apoyo en Mercadeo

Apoyan la promoción y mercadeo de productos en mercados nacionales e internacionales.

## Estrategias de Marca

Desarrollan estrategias para fortalecer la marca y la imagen de los productos de la cadena de valor.

## Acceso a Mercados

Facilitan el acceso a nuevos mercados y oportunidades de expansión para los productos de la cadena.

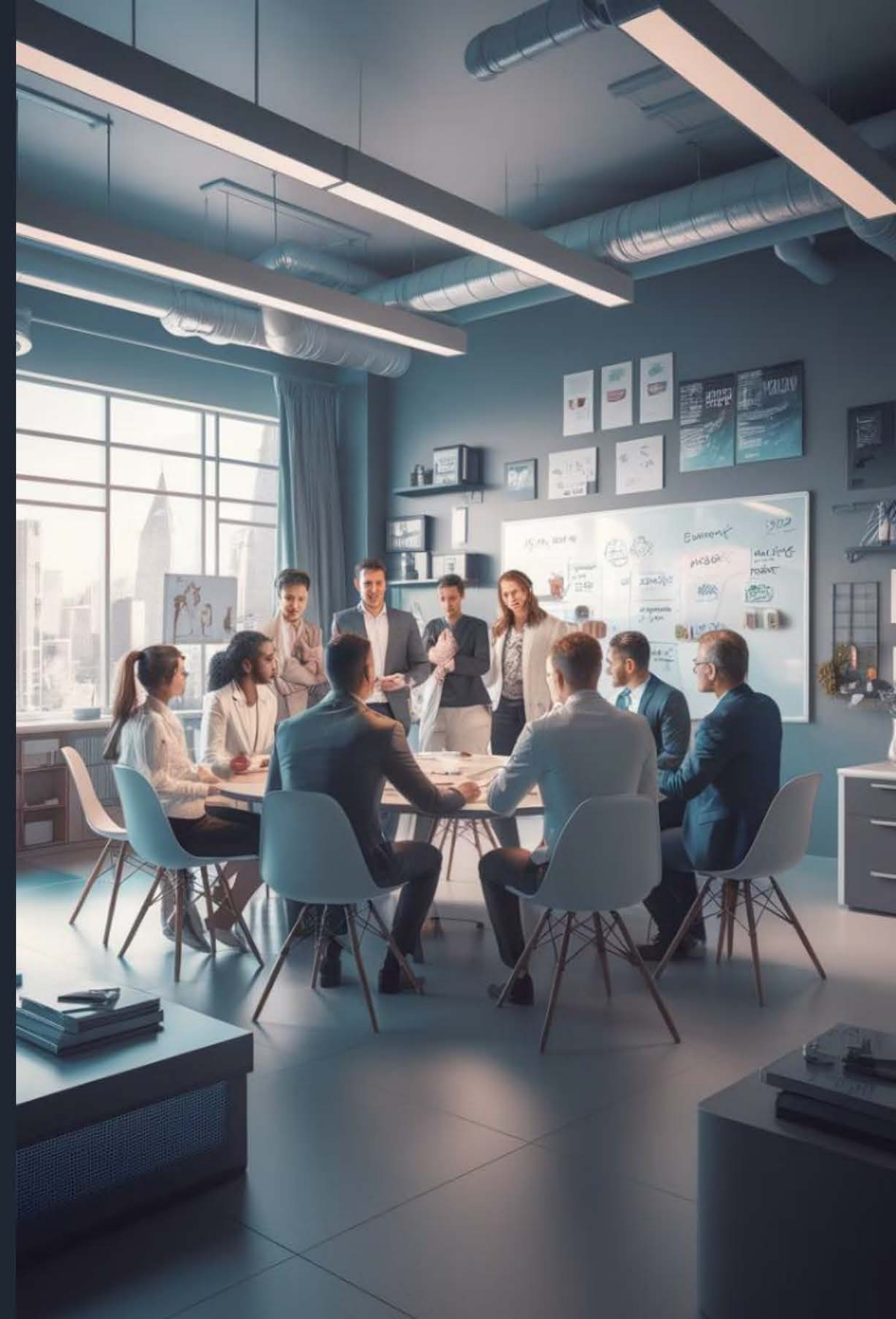



# Asistencia Técnica

1

## Asesoramiento Especializado

Proveen asistencia técnica y asesoramiento para mejorar la eficiencia y sostenibilidad de las operaciones.

2

## Resolución de Problemas

Ofrecen apoyo en la identificación y resolución de problemas técnicos en diferentes etapas de la cadena.

3

## Mejora Continua

Implementan programas de mejora continua basados en las mejores prácticas del sector.

# Facilitación de Alianzas



## Promoción de Colaboración

Promueven la colaboración y las alianzas estratégicas entre diferentes actores de la cadena de valor.



## Creación de Redes

Facilitan la creación de redes y conexiones entre empresas, proveedores y clientes.



## Sinergia

Fomentan la sinergia entre diferentes eslabones de la cadena para maximizar la eficiencia y el valor agregado.





# Pasos para Identificar tu eslabón en la cadena de valor

Para identificar en qué eslabón de la cadena de valor se pertenece, es importante analizar las actividades específicas que realiza tu organización y cómo estas se alinean con las categorías de la cadena de valor de Porter. A continuación se muestra una guía de cómo identificar a qué eslabón de la cadena de valor se pertenece:

# Mapeo de Actividades: Logística Interna y Operaciones

## Logística Interna

Recepción, almacenamiento y distribución de materias primas.

## Operaciones

Transformación de materias primas en productos finales.

# Mapeo de Actividades: Logística Externa y Marketing

## Logística Externa

Almacenamiento y distribución de productos terminados.

## Marketing y Ventas

Promoción y venta de productos o servicios.

## Servicios

Soporte post-venta y atención al cliente.

# Identificación de Actividades de Apoyo: Infraestructura y RRHH

## Infraestructura de la Empresa

Planificación, contabilidad y finanzas.

## Gestión de Recursos Humanos

Reclutamiento, contratación y motivación del personal.

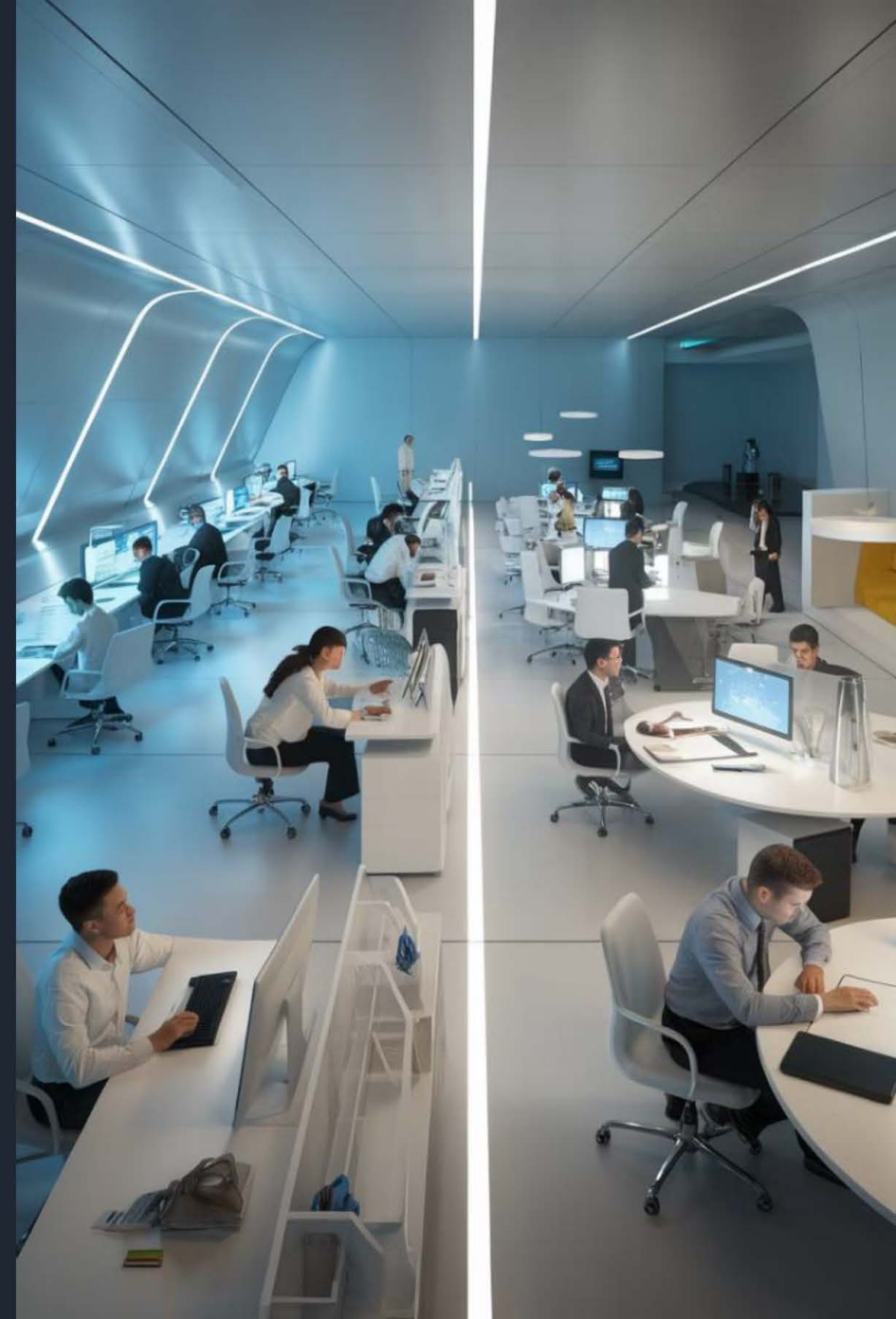

# Identificación de Actividades de Apoyo: Tecnología y Compras

## Desarrollo Tecnológico

Investigación y desarrollo, innovación tecnológica.

## Compras

Adquisición de materias primas y otros insumos.

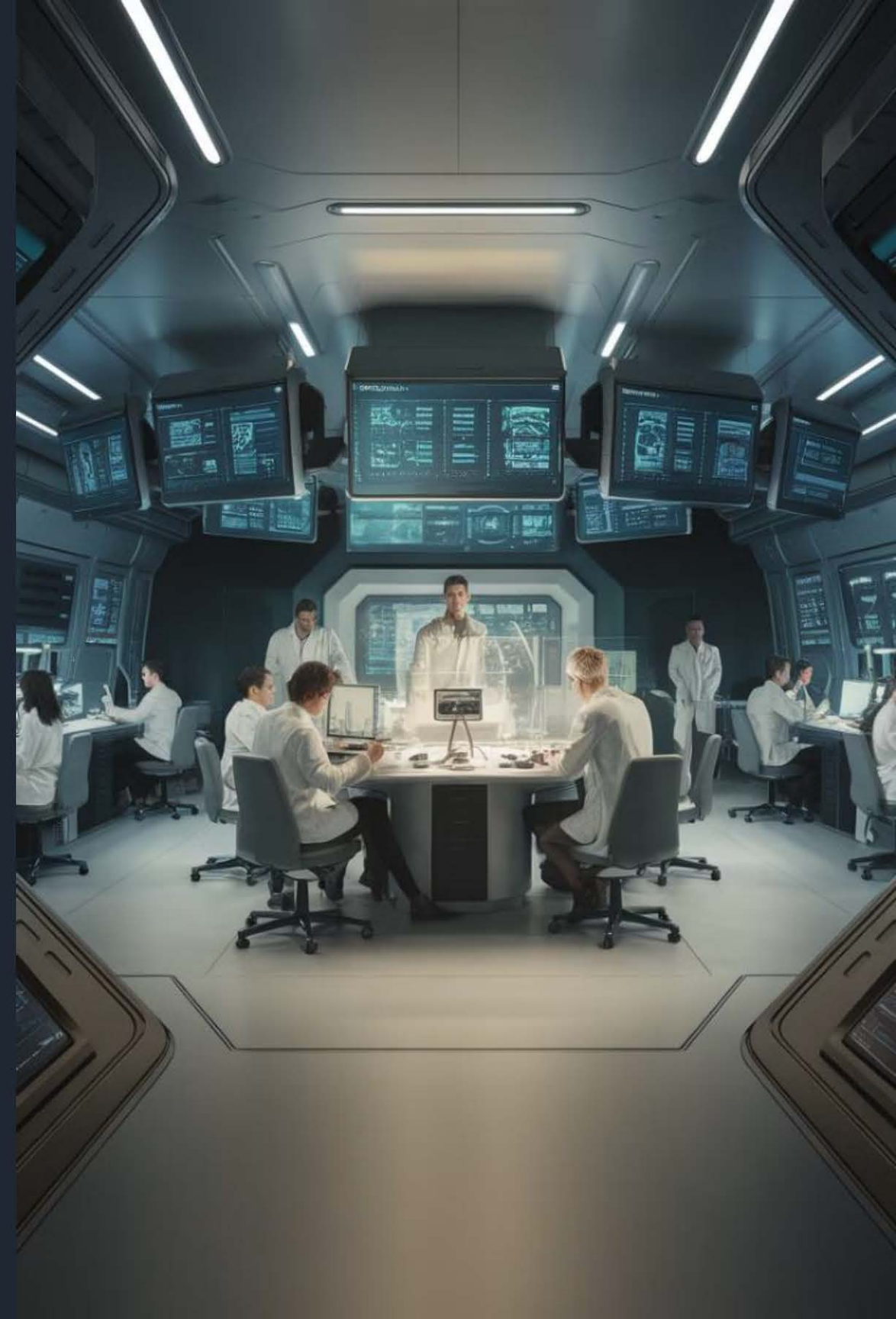



# Análisis de Contribución al Valor

1

## Evaluación de Actividades

Evalúa cómo cada actividad contribuye al valor final del producto o servicio.

2

## Identificación de Valor

Identifica las actividades que generan mayor valor y aquellas que pueden ser optimizadas.

3

## Optimización

Desarrolla estrategias para mejorar las actividades que aportan menos valor.

# Comparación con Competidores

## Análisis Comparativo

Analiza cómo tus actividades se comparan con las de tus competidores.

## Identificación de Oportunidades

Identifica oportunidades para diferenciarte y mejorar tu posición competitiva.

## Benchmarking

Realiza un benchmarking para identificar las mejores prácticas en tu industria.

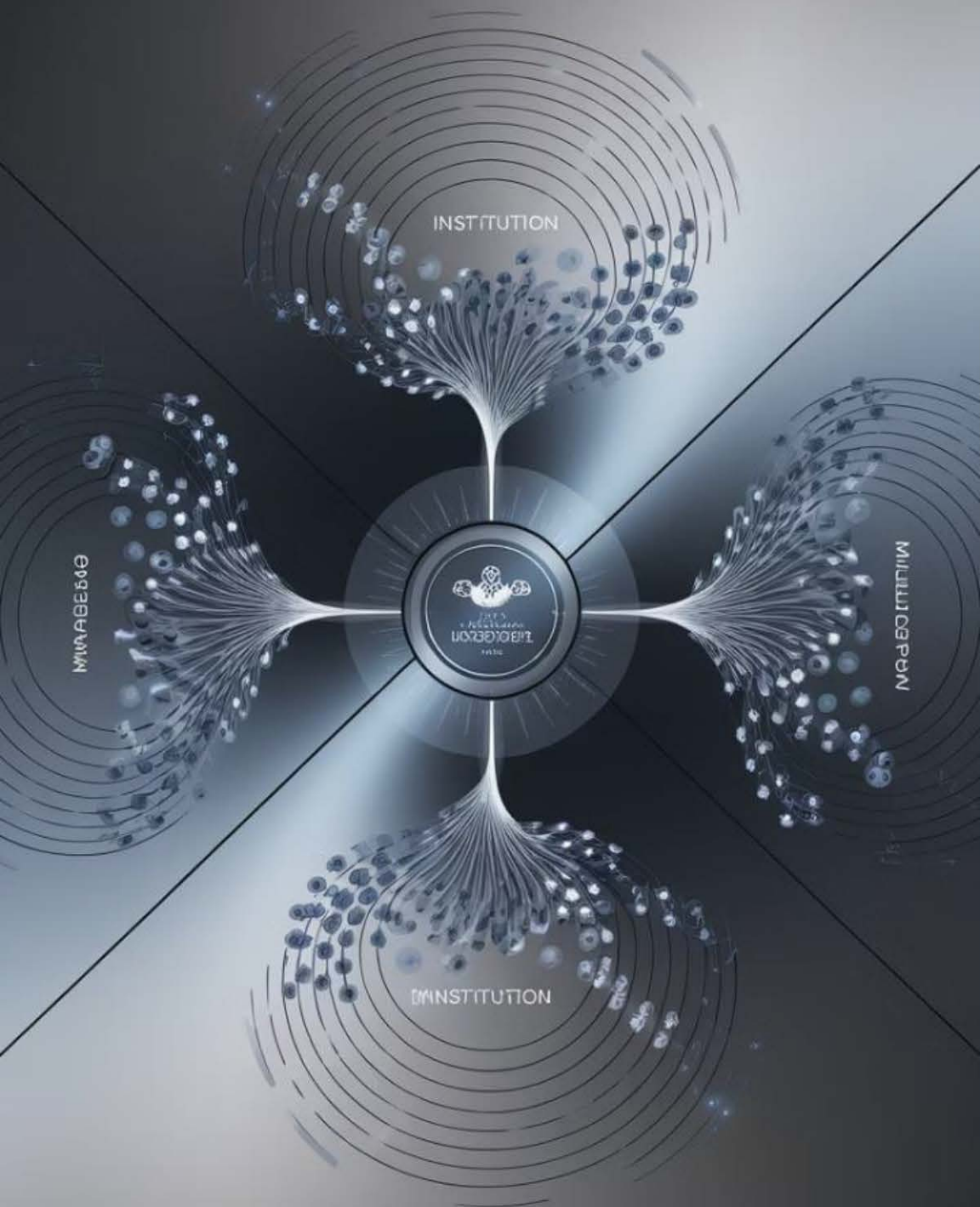

# Impacto que genera la institución dentro o fuera de la cadena de valor

No cumplir con el papel correspondiente en una cadena de valor puede tener varias consecuencias negativas que afectan tanto a la organización como a la cadena en su conjunto. A continuación, se detallan algunos de estos impactos:

# Consecuencias de No Cumplir el Rol en la Cadena de Valor



## Ineficiencia Operativa

La falta de coordinación y cumplimiento puede llevar a ineficiencias en los procesos, aumentando los costos y reduciendo la productividad.

## Pérdida de Competitividad

Las empresas que no cumplen con su rol pueden perder su ventaja competitiva, ya que no podrán ofrecer productos o servicios de alta calidad a precios competitivos.

## Riesgos de Calidad

La falta de cumplimiento puede resultar en productos de baja calidad, lo que puede dañar la reputación de la empresa y reducir la satisfacción del cliente.



# Impactos Adicionales en la Cadena de Valor

## 1 Interrupciones en la Cadena de Suministro

La ineficiencia en un eslabón puede causar interrupciones en toda la cadena de suministro, afectando la disponibilidad de productos y servicios.

## 2 Impacto Financiero

Las ineficiencias y la pérdida de competitividad pueden llevar a una disminución de los ingresos y a un aumento de los costos operativos, afectando negativamente la rentabilidad.

## 3 Problemas Regulatorios

No cumplir con las normativas y regulaciones puede resultar en sanciones legales y multas, además de dañar la reputación de la empresa.



## PROGRAMA DE LA UNIÓN EUROPEA

EuropeAid/140144/DH/SER/HN “Programa de Apoyo Presupuestario: Acceso al empleo a través de la mejora de las habilidades laborales y el fomento empresarial en Honduras” EUROEMPLEO.

ASISTENCIA TÉCNICA AL PROGRAMA “ACCESO AL EMPLEO A TRAVÉS DE LA MEJORA DE LAS HABILIDADES LABORALES Y EL FOMENTO EMPRESARIAL EN HONDURAS” (EURO EMPLEO) EuropeAid/140144/DH/SER/HN

Servicios de capacitación y asesoría para apoyar el proceso de ejecución de la Estrategia de Conservación y Aprovechamiento de la Vida Silvestre, Promocionando Alternativas productivas y Empleos Verdes.

### **NOTA CONCEPTUAL ENCOAVIS-e GI94**

#### **Entregable 3:**

**Módulo 3: Marco conceptual de cadenas de valor relacionadas con la Vida Silvestre.**

#### **Unidad didáctica 4**

25 de septiembre de 2024



# Introducción al Módulo 3

## Nombre del Módulo

Oportunidades de generación de empleo e ingreso con cadenas de valor basadas en la conservación y aprovechamiento de vida silvestre.

## Unidad Didáctica 04

Proceso de organización, desarrollo y fortalecimiento de cadenas de valor de la vida silvestre en Honduras.

## Objetivo Específico

Ilustrar el proceso organizativo de las cadenas de valor de vida silvestre en Honduras.



# Objetivos de Aprendizaje

1

Describir los objetivos de la cadena de valor de VS.

2

Identificar los productos a trabajar dentro de la cadena de valor de VS.

3

Identificar las actividades de la cadena de valor de VS.

4

Elaborar la estructura de la cadena de valor.

5

Identificar los actores que deben participar en la cadena de valor de VS.

# Objetivos de la Cadena de Valor de Vida Silvestre

## 1 Conservación y Sostenibilidad

Garantizar que las actividades relacionadas con la vida silvestre se realicen de manera que se mantenga la biodiversidad y se preserven los ecosistemas naturales. Esto implica implementar prácticas que prevengan la sobreexplotación y minimicen el impacto ambiental.

## 2 Regulación y Legalidad

Asegurar que todas las actividades relacionadas con la vida silvestre, desde la recolección hasta la comercialización, cumplan con las leyes y regulaciones nacionales e internacionales. Esto incluye la prevención del comercio ilegal y la promoción de prácticas éticas.

## 3 Beneficio Económico para las Comunidades Locales

Generar ingresos y oportunidades económicas para las comunidades locales que dependen de los recursos de vida silvestre. Esto puede incluir el desarrollo de productos derivados de vida silvestre, ecoturismo y otras actividades económicas sostenibles.



# Educación y Sensibilización en la Cadena de Valor

1

## Fomentar la Educación

Fomentar la educación y la conciencia sobre la importancia de la vida silvestre y la conservación. Esto incluye programas de sensibilización para los consumidores y la capacitación para las comunidades locales en prácticas sostenibles.

2

## Programas de Sensibilización

Desarrollar programas específicos para aumentar la conciencia sobre la importancia de la vida silvestre entre diferentes grupos de la sociedad.

3

## Capacitación Comunitaria

Proporcionar capacitación a las comunidades locales sobre prácticas sostenibles y manejo responsable de los recursos de vida silvestre.

# Investigación y Monitoreo en la Cadena de Valor

## Investigación Continua

Realizar investigaciones y monitoreos continuos para evaluar el estado de las especies de vida silvestre y sus hábitats, y para adaptar las prácticas de manejo según sea necesario.

## Recopilación de Datos

Esto incluye la recopilación de datos sobre poblaciones, ecosistemas y el impacto de las actividades humanas.

## Adaptación de Estrategias

Utilizar los resultados de la investigación para adaptar las estrategias de gestión y asegurar que las prácticas de manejo sean efectivas en la protección de la vida silvestre y sus hábitats.



# Desarrollo de Productos y Servicios Sostenibles

## Productos Sostenibles

Promover el desarrollo de productos y servicios derivados de la vida silvestre que sean sostenibles y que cumplan con los estándares de conservación.

## Artesanías

Fomentar la creación de productos artesanales que utilicen recursos de vida silvestre de manera sostenible.

## Medicinas Tradicionales

Desarrollar y promover el uso responsable de medicinas tradicionales derivadas de la vida silvestre.

## Ecoturismo

Impulsar iniciativas de ecoturismo que permitan apreciar la vida silvestre sin comprometer su conservación.



# Fortalecimiento de Políticas y Normativas

## Desarrollo de Políticas

Apoyar el desarrollo y la implementación de políticas y normativas que promuevan la conservación de la vida silvestre y regulen su uso.

## Priorización en Agendas

Asegurar que la conservación de la vida silvestre sea prioritaria en las agendas gubernamentales y en las prácticas de gestión.

1

2

3

## Colaboración Internacional

Esto incluye la colaboración con gobiernos y organizaciones internacionales para mejorar la legislación y la gestión.

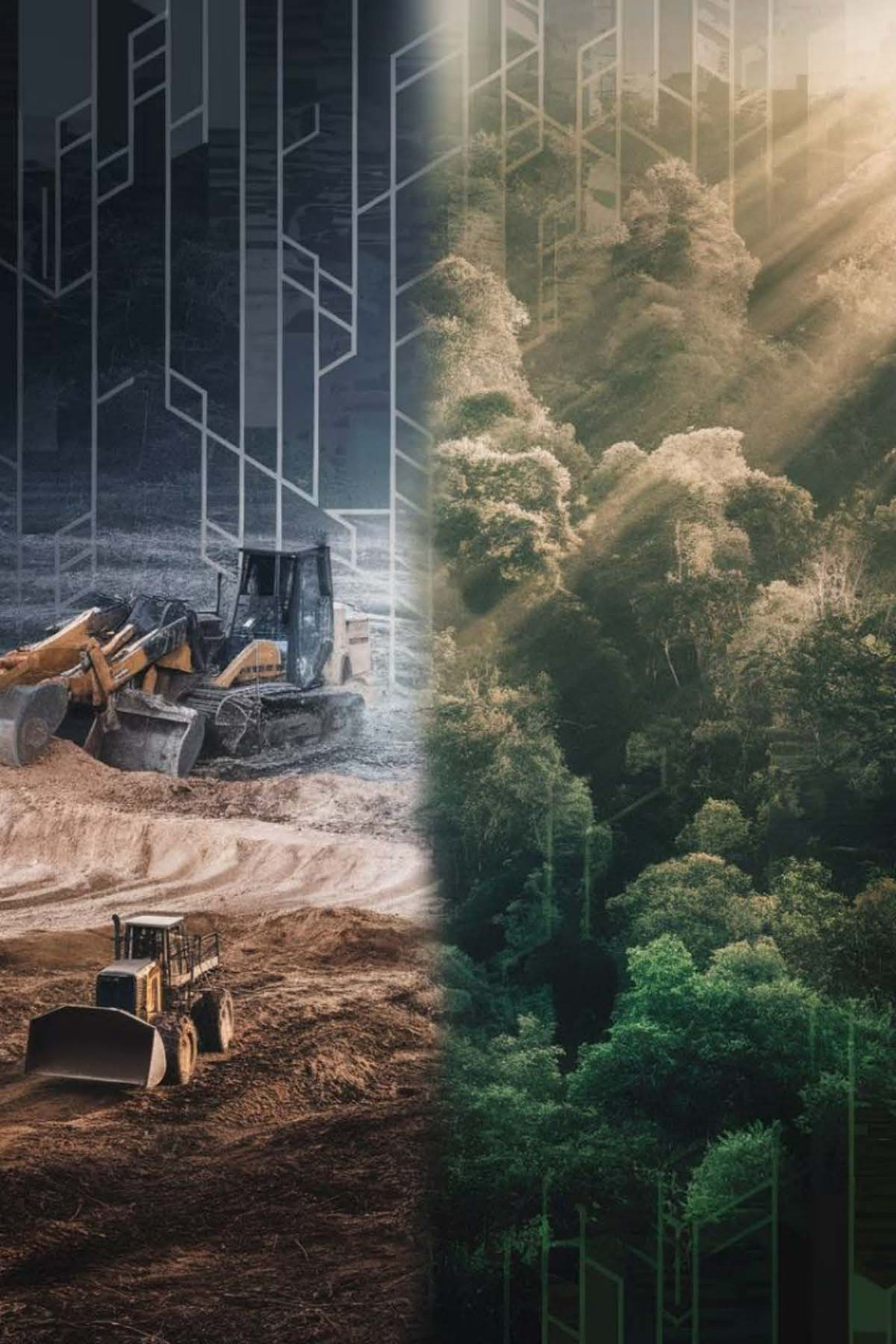

# Problemas en la Cadena de Valor: Conservación y Protección

## 1 Deforestación

La tala ilegal y la ingobernabilidad forestal provocan deforestación y degradación de los bosques, afectando el hábitat de muchas especies.

## 2 Caza Furtiva

La caza ilegal de animales para el comercio de carne y otros productos reduce las poblaciones de especies clave.

## 3 Pérdida de Hábitat

La destrucción de hábitats naturales debido a actividades humanas amenaza la supervivencia de numerosas especies silvestres.

# Desafíos en el Monitoreo y Gestión

## Falta de Recursos

Las organizaciones de conservación a menudo carecen de fondos y tecnología adecuada para monitorear y proteger la vida silvestre de manera efectiva.

## Corrupción

La corrupción en algunos niveles de gobierno permite que la caza furtiva y la deforestación continúen sin control.

## Limitaciones Tecnológicas

La falta de acceso a tecnologías avanzadas dificulta el monitoreo efectivo de las poblaciones de vida silvestre y sus hábitats.



# Educación y Sensibilización: Retos Actuales

## Baja Concienciación

Las comunidades locales a menudo no están suficientemente informadas sobre la importancia de la vida silvestre para el ecosistema.

## Conflictos Humanos-Vida Silvestre

Los animales a veces destruyen cultivos, lo que lleva a conflictos con los agricultores locales.

## Falta de Programas Educativos

La escasez de programas educativos efectivos sobre conservación limita la comprensión de la importancia de la vida silvestre.

## Barreras Culturales

Algunas prácticas culturales tradicionales pueden entrar en conflicto con los objetivos de conservación de la vida silvestre.

# Políticas y Regulaciones: Áreas de Mejora

1

## Leyes Insuficientes

Las leyes contra la caza furtiva y la deforestación a menudo no son lo suficientemente estrictas o no se aplican de manera efectiva.

2

## Falta de Cooperación Internacional

La falta de coordinación entre países dificulta la implementación de estrategias de conservación a gran escala.

3

## Implementación Deficiente

Aun cuando existen leyes adecuadas, la falta de recursos y voluntad política puede dificultar su implementación efectiva.

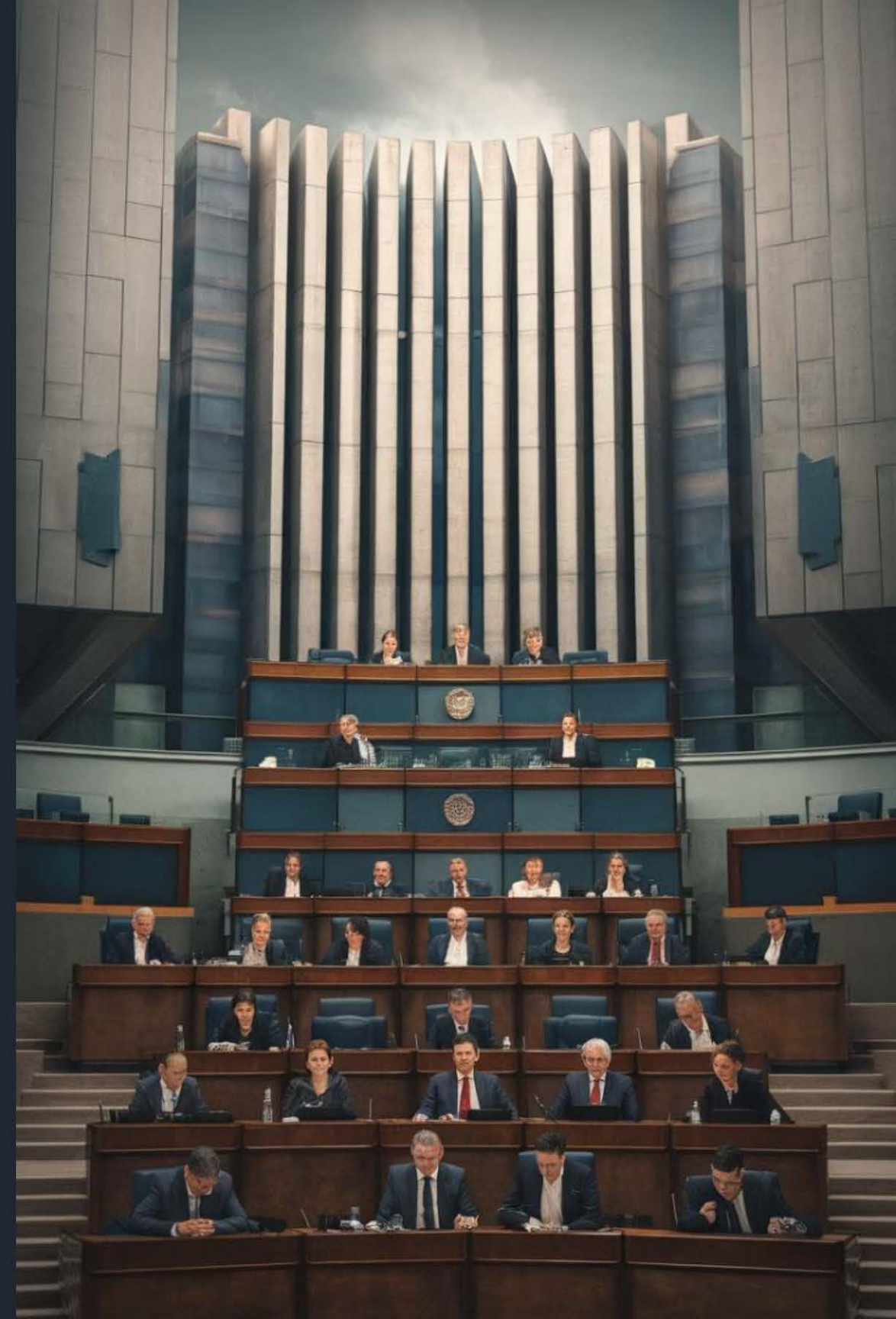



# Consecuencias de los Problemas en la Cadena de Valor

**1** **Pérdida de Biodiversidad**  
La disminución de la población de especies afecta a todo el ecosistema, ya que muchas especies juegan un papel crucial en la dispersión de semillas y la creación de claros en los bosques.

**2** **Impacto en el Turismo**  
La reducción de la población de vida silvestre puede afectar negativamente al turismo, que es una fuente importante de ingresos para muchas comunidades locales.

**3** **Desequilibrio Ecológico**  
La desaparición de ciertas especies puede llevar a la proliferación de otras, alterando el equilibrio natural del ecosistema.



# Productos de Ecoturismo en la Cadena de Valor

## Tours de Observación de Aves

Experiencias guiadas para observar la diversa avifauna de Honduras en su hábitat natural.

## Safaris Fotográficos

Excursiones diseñadas para capturar imágenes de la vida silvestre en su entorno natural.

## Visitas a Reservas Naturales

Recorridos educativos por áreas protegidas que albergan diversas especies de flora y fauna.

## Experiencias de Conservación

Programas que permiten a los turistas participar en actividades de conservación y monitoreo de vida silvestre.

# Productos Artesanales y Decorativos



## Tallas en Madera

Figurillas y esculturas de animales locales talladas a mano en maderas sostenibles.



## Textiles con Motivos de Vida Silvestre

Tejidos y bordados que representan la fauna local en diseños tradicionales.



## Joyería Ecológica

Accesorios elaborados con materiales naturales como semillas, plumas (recolectadas de manera ética) y fibras vegetales.

# Medicinas Tradicionales y Productos Farmacéuticos

## Extractos de Plantas Medicinales

Preparaciones a base de plantas silvestres con propiedades curativas, utilizadas en la medicina tradicional.

## Suplementos Naturales

Productos elaborados a partir de ingredientes silvestres para mejorar la salud y el bienestar.

## Investigación Farmacéutica

Estudios sobre compuestos derivados de la vida silvestre con potencial para el desarrollo de nuevos medicamentos.



# Alimentos Derivados de Vida Silvestre

## 1 Pescado de Agua Dulce

Especies de peces locales capturadas de manera sostenible en ríos y lagos de Honduras.

## 2 Frutas y Nueces Silvestres

Recolección sostenible de frutos y nueces de bosques y selvas para su consumo y comercialización.

## 3 Miel Silvestre

Miel producida por abejas nativas en áreas naturales, recolectada de manera responsable.

## 4 Hierbas y Especies Silvestres

Plantas aromáticas y condimentarias recolectadas de manera sostenible en ecosistemas naturales.



# Servicios de Monitoreo y Gestión de Vida Silvestre

1

## Monitoreo de Poblaciones

Servicios de seguimiento y conteo de especies silvestres para evaluar su estado de conservación.

2

## Evaluación de Hábitats

Análisis de la calidad y extensión de los ecosistemas que albergan vida silvestre.

3

## Gestión de Áreas Protegidas

Servicios de administración y mantenimiento de reservas naturales y parques nacionales.

4

## Investigación Científica

Estudios especializados sobre comportamiento animal, ecología y conservación de especies.



# Servicios de Educación y Sensibilización

## Programas Escolares

Actividades educativas sobre vida silvestre y conservación para estudiantes de diferentes niveles.

## Talleres Comunitarios

Sesiones de formación para comunidades locales sobre manejo sostenible de recursos naturales.

## Campañas de Concienciación

Iniciativas de comunicación para aumentar la conciencia pública sobre la importancia de la vida silvestre.

## Materiales Educativos

Desarrollo y distribución de recursos didácticos sobre conservación y biodiversidad.

# Servicios de Turismo de Naturaleza

## Guías Turísticos Especializados

Profesionales capacitados en interpretación ambiental y conocimiento de la fauna y flora local.

## Alojamientos Ecológicos

Hospedajes sostenibles ubicados en o cerca de áreas naturales, diseñados para minimizar el impacto ambiental.

## Actividades de Interpretación Ambiental

Experiencias educativas que ayudan a los visitantes a comprender y apreciar los ecosistemas locales.



# Certificaciones y Etiquetado de Productos Sostenibles



## Sellos de Sostenibilidad

Certificaciones que garantizan que los productos cumplen con estándares de sostenibilidad y conservación.



## Etiquetado Informativo

Información detallada en los productos sobre su origen y las prácticas de obtención sostenible.



## Auditorías de Cumplimiento

Procesos de verificación para asegurar que los productos cumplen con los criterios de certificación.



## Educación al Consumidor

Programas para informar a los consumidores sobre la importancia de elegir productos certificados.



# Investigación y Desarrollo de Nuevos Productos

1

## Estudio de Nuevas Aplicaciones

Investigación sobre posibles usos innovadores de recursos de vida silvestre en diferentes industrias.

2

## Desarrollo de Procesos Sostenibles

Creación de métodos de producción que maximicen el uso de recursos mientras minimizan el impacto ambiental.

3

## Análisis de Mercado

Estudios para identificar oportunidades de mercado para nuevos productos derivados de la vida silvestre.

4

## Pruebas de Producto

Evaluación de la viabilidad y sostenibilidad de nuevos productos antes de su lanzamiento al mercado.



# Captura y Recolección Sostenible

## 1 Caza Controlada

Prácticas de caza reguladas que aseguran la sostenibilidad de las poblaciones de animales silvestres.

## 2 Pesca Sostenible

Métodos de pesca que mantienen el equilibrio de los ecosistemas acuáticos y las poblaciones de peces.

## 3 Recolección de Plantas Medicinales

Técnicas de recolección que preservan la salud de las poblaciones de plantas y su hábitat.

## 4 Cosecha de Hongos Silvestres

Prácticas de recolección que aseguran la regeneración y conservación de las especies de hongos.

# Manejo y Conservación de Vida Silvestre

1

## Creación de Áreas Protegidas

Establecimiento y mantenimiento de zonas dedicadas a la conservación de la biodiversidad.

2

## Programas de Reproducción en Cautiverio

Iniciativas para aumentar las poblaciones de especies amenazadas en ambientes controlados.

3

## Restauración de Hábitats

Proyectos para recuperar y mejorar ecosistemas degradados que son cruciales para la vida silvestre.

4

## Control de Especies Invasoras

Acciones para manejar y reducir el impacto de especies no nativas en los ecosistemas locales.



# Procesamiento de Productos de Vida Silvestre

## Despiece de Carne de Caza

Procesamiento higiénico y eficiente de carne obtenida de la caza controlada.

## Elaboración de Extractos Medicinales

Producción de remedios naturales a partir de plantas silvestres recolectadas de manera sostenible.

## Preparación de Pieles para Artesanía

Tratamiento y preparación de pieles obtenidas de manera ética para su uso en productos artesanales.



# Empaque y Etiquetado de Productos de Vida Silvestre

## Empaque de Productos Alimenticios

Uso de materiales biodegradables y reciclables para envasar alimentos derivados de la vida silvestre.

## Etiquetado de Artesanías

Diseño e implementación de etiquetas informativas que detallan el origen y la sostenibilidad de los productos artesanales.

## Embalaje para Exportación

Desarrollo de empaques resistentes y ecológicos para proteger los productos durante el transporte internacional.

## Certificación de Origen

Inclusión de sellos y certificaciones que garantizan la procedencia legal y sostenible de los productos.



# Distribución de Productos de Vida Silvestre

1

## Transporte a Mercados Locales

Logística para llevar productos de vida silvestre a mercados y tiendas dentro de Honduras.

2

## Exportación Internacional

Procesos y documentación para la exportación legal de productos de vida silvestre a mercados extranjeros.

3

## Distribución a Puntos de Venta

Red de distribución para asegurar que los productos lleguen a tiendas especializadas y minoristas.

4

## Manejo de la Cadena de Suministro

Gestión eficiente del flujo de productos desde su origen hasta el consumidor final.



# Educación y Sensibilización sobre Vida Silvestre

## 1 Talleres sobre Conservación

Sesiones educativas para comunidades locales sobre la importancia de preservar la vida silvestre y sus hábitats.

## 3 Programas Escolares

Iniciativas educativas en escuelas para fomentar el conocimiento y aprecio por la biodiversidad local desde temprana edad.

## 2 Materiales Educativos

Desarrollo y distribución de recursos didácticos sobre el uso sostenible de la vida silvestre y su importancia ecológica.

## 4 Campañas de Sensibilización

Acciones de comunicación masiva para aumentar la conciencia pública sobre la conservación de la vida silvestre.



# Monitoreo y Evaluación

1

## Descripción

Actividades para evaluar el impacto de las prácticas de manejo y el estado de las poblaciones de vida silvestre. Esto incluye la recopilación de datos, el análisis de tendencias y la revisión de estrategias.

2

## Ejemplos

Seguimiento de poblaciones de especies, evaluación del impacto de actividades económicas, revisión de políticas de conservación.

3

## Importancia

El monitoreo y evaluación proporcionan información crucial para ajustar las prácticas de manejo y asegurar que los objetivos de conservación y sostenibilidad se estén cumpliendo.



# Investigación y Desarrollo

## Descripción

Actividades de investigación para desarrollar nuevas técnicas de manejo, mejorar productos derivados de la vida silvestre y explorar nuevas oportunidades de uso sostenible.

## Ejemplos

Estudios sobre nuevas aplicaciones de productos de vida silvestre, investigación en técnicas de conservación innovadoras, desarrollo de productos sostenibles.

## Impacto

La investigación y desarrollo impulsan la innovación y mejoran las prácticas en la cadena de valor de vida silvestre, fomentando un uso más eficiente y sostenible.



# Integración de Monitoreo, Evaluación, Investigación y Desarrollo

1

## Recopilación de Datos

El monitoreo y evaluación proporcionan datos cruciales sobre el estado de las poblaciones de vida silvestre y el impacto de las prácticas de manejo actuales.

2

## Análisis e Investigación

Los datos recopilados se analizan y se utilizan como base para la investigación, identificando áreas de mejora y oportunidades para el desarrollo de nuevas técnicas.

3

## Innovación y Desarrollo

La investigación conduce al desarrollo de nuevas técnicas de manejo y productos sostenibles, que luego se implementan en la práctica.

4

## Evaluación Continua

Las nuevas prácticas y productos se evalúan constantemente, proporcionando nuevos datos para el ciclo continuo de mejora y adaptación en la gestión de la vida silvestre.



# Venta y Comercialización de Productos de Vida Silvestre



## Campañas de Marketing

Estrategias promocionales para dar a conocer los productos sostenibles de vida silvestre.



## Ventas en Mercados Locales

Comercialización de productos en ferias, mercados y tiendas especializadas dentro de Honduras.



## Comercio Internacional

Estrategias para introducir y vender productos hondureños de vida silvestre en mercados extranjeros.



## Promoción de Productos Sostenibles

Iniciativas para educar a los consumidores sobre los beneficios de elegir productos derivados de la vida silvestre obtenidos de manera sostenible.

# Captura y Recolección

1

## Actividades de Captura

La captura y recolección incluye actividades relacionadas con la extracción de vida silvestre, tanto de especies terrestres como acuáticas. Esto puede incluir la caza de especies como venados o aves, y la pesca de especies acuáticas en ríos y océanos de Honduras.

2

## Actores Involucrados

Los principales actores en esta etapa son las comunidades locales, cazadores tradicionales y pescadores artesanales. Estos grupos tienen un conocimiento profundo de los ecosistemas locales y las prácticas tradicionales de captura.

3

## Consideraciones de Sostenibilidad

La captura y recolección de vida silvestre en Honduras deben ser manejadas de manera sostenible para preservar las especies y sus hábitats. Esto implica establecer cuotas, temporadas de veda y áreas protegidas.



# Manejo y Conservación

## Protección de Especies

Actividades enfocadas en la protección y manejo de especies y hábitats para asegurar su sostenibilidad.

Incluye la creación y manejo de áreas protegidas como el Parque Nacional Cusuco o la Reserva de la Biosfera Río Plátano.

## Programas de Manejo

Implementación de programas de manejo de especies en peligro, como la tortuga verde. Estos programas buscan recuperar poblaciones amenazadas y mantener el equilibrio ecológico.

## Actores Clave

Los actores involucrados incluyen el Instituto de Conservación Forestal (ICF), organizaciones no gubernamentales (ONGs) como la Fundación para la Conservación y el Desarrollo (FCD), y comunidades locales.

## Importancia

El manejo y conservación en Honduras son esenciales para proteger la rica biodiversidad del país y asegurar el uso sostenible de los recursos naturales.

# Procesamiento de Productos de Vida Silvestre

## Descripción del Proceso

El procesamiento implica la transformación de productos de vida silvestre en bienes comerciales o para otros usos. En Honduras, esto puede incluir la elaboración de artesanías con plumas y pieles, así como la preparación de alimentos tradicionales derivados de la vida silvestre.

## Actores Involucrados

Los principales actores en esta etapa son los talleres artesanales y las industrias locales que procesan productos derivados de la vida silvestre. Estos actores deben cumplir con regulaciones estrictas para garantizar la sostenibilidad de sus prácticas.

## Consideraciones Locales

El procesamiento de productos de vida silvestre debe realizarse de manera que respete las normativas de conservación y garantice la sostenibilidad de las especies. Esto implica un equilibrio entre las tradiciones locales y las necesidades de conservación.

# Empaque y Etiquetado

## 1 Importancia del Empaque

El empaque y etiquetado son cruciales para garantizar la trazabilidad y el cumplimiento legal de los productos derivados de vida silvestre en Honduras. Un empaque adecuado protege el producto y proporciona información importante al consumidor.

## 3 Etiquetado Responsable

El etiquetado debe incluir información clara sobre el origen del producto, su impacto en la conservación y las regulaciones bajo las cuales fue obtenido. Esto ayuda a educar a los consumidores y promover prácticas sostenibles.

## 2 Actores Clave

Las empresas de empaque y distribución, así como los reguladores del gobierno, son los principales actores en esta etapa. Deben trabajar en conjunto para asegurar que los productos cumplan con todas las normativas locales e internacionales.

## 4 Cumplimiento Legal

Un empaque y etiquetado adecuado son esenciales para garantizar que los productos sean comercializados de manera ética y legal, cumpliendo con todas las regulaciones nacionales e internacionales.

# Distribución de Productos de Vida Silvestre

1

## Logística Local

La distribución comienza con el transporte de productos desde las áreas de procesamiento a los mercados locales en Honduras. Esto puede incluir el uso de vehículos terrestres y, en algunos casos, transporte fluvial.

2

## Mercados Nacionales

Los productos se distribuyen a través de una red de minoristas y mercados en todo el país, incluyendo tiendas de artesanías, mercados tradicionales y tiendas especializadas en productos naturales.

3

## Exportación

Para productos destinados a mercados internacionales, se requiere una logística más compleja que incluye el cumplimiento de regulaciones aduaneras y de conservación internacional.

4

## Consideraciones

La distribución debe ser gestionada para optimizar el acceso a mercados y cumplir con las regulaciones internacionales, asegurando la integridad y legalidad de los productos en todo momento.

# Venta y Comercialización



## Mercados Locales

La venta en mercados locales es una parte importante de la comercialización de productos de vida silvestre en Honduras. Estos mercados ofrecen una variedad de artesanías y productos tradicionales.



## Mercados Internacionales

Algunos productos se comercializan en mercados internacionales, lo que requiere cumplir con estrictas regulaciones de exportación y conservación.



## Ecoturismo

El ecoturismo es una forma importante de comercialización de la vida silvestre en Honduras, ofreciendo experiencias de observación y apreciación de la naturaleza.



## Comercio Responsable

La venta y comercialización deben ser promovidas de manera que se respete la sostenibilidad y se valore el uso responsable de los recursos de vida silvestre.





# Educación y Sensibilización

1

## Programas Escolares

Implementación de programas educativos en escuelas para enseñar a los niños sobre la importancia de la vida silvestre y la conservación en Honduras.

2

## Campañas Comunitarias

Desarrollo de campañas de sensibilización comunitaria para informar a la población local sobre prácticas sostenibles y la importancia de la conservación.

3

## Capacitación Local

Actividades de capacitación para comunidades locales sobre manejo sostenible de recursos naturales y prácticas de conservación.

4

## Medios de Comunicación

Uso de medios de comunicación para difundir mensajes sobre la importancia de la vida silvestre y promover prácticas responsables.

# Monitoreo y Evaluación

Actividad	Actores Involucrados	Importancia
Monitoreo de Poblaciones	ICF, ONGs, Investigadores	Esencial para evaluar la salud de las especies
Evaluación de Áreas Protegidas	ICF, ONGs	Crucial para medir la efectividad de la conservación
Análisis de Impacto Económico	Investigadores, Economistas	Importante para balancear conservación y desarrollo
Adaptación de Estrategias	Todos los actores	Necesario para mejorar continuamente las prácticas





# Investigación y Desarrollo

## Estudios de Especies Endémicas

Investigación centrada en las especies únicas de Honduras para comprender mejor su ecología y necesidades de conservación.

## Métodos de Conservación Innovadores

Desarrollo de nuevas técnicas para proteger y manejar la vida silvestre de manera más efectiva y sostenible.

## Estudios de Mercado

Análisis de mercados para productos sostenibles derivados de la vida silvestre, buscando oportunidades de desarrollo económico responsable.

## Colaboración Internacional

Participación en proyectos de investigación internacionales para compartir conocimientos y recursos en la conservación de la vida silvestre.

# Comunidades Locales en la Cadena de Valor

## Rol Fundamental

Las comunidades locales son cruciales en la captura, recolección y manejo de recursos de vida silvestre. Muchas comunidades dependen de estos recursos para su subsistencia y cultura.

## Actividades Específicas

Roles específicos incluyen cazadores tradicionales, pescadores artesanales, y recolectores de plantas medicinales. Estas prácticas a menudo se basan en conocimientos ancestrales transmitidos a través de generaciones.

## Ejemplo Local

Comunidades en áreas rurales como La Mosquitia, que dependen de la caza y pesca para su sustento diario y para mantener sus tradiciones culturales.

# Gobierno y Autoridades Locales

## 1 Regulación y Supervisión

Las entidades gubernamentales y autoridades locales regulan y supervisan las actividades relacionadas con la vida silvestre, establecen políticas y normativas, y gestionan áreas protegidas.

## 2 Implementación de Leyes

Roles específicos incluyen la implementación de leyes de conservación, gestión de parques nacionales y reservas, y regulación de la captura y comercio de vida silvestre.

## 3 Entidades Clave

Ejemplos locales incluyen el Instituto de Conservación Forestal (ICF) y la Secretaría de Agricultura y Ganadería (SAG), que desempeñan roles cruciales en la gestión de recursos naturales.

## 4 Responsabilidad Gubernamental

Las autoridades gubernamentales son responsables de la regulación y el manejo de los recursos de vida silvestre, garantizando la sostenibilidad y legalidad de las actividades relacionadas. (ICF, 2020)



# Organizaciones No Gubernamentales (ONG)



## Proyectos de Conservación

Las ONGs desempeñan un papel clave en el desarrollo e implementación de proyectos de conservación de la vida silvestre en Honduras.



## Monitoreo de Especies

Realizan actividades de monitoreo de especies, contribuyendo a la base de conocimientos sobre la biodiversidad del país.



## Educación y Sensibilización

Desarrollan programas de educación y sensibilización para promover la importancia de la conservación de la vida silvestre.



## Apoyo Vital

Las ONG proporcionan apoyo vital para la conservación y gestión de la vida silvestre a través de la implementación de proyectos y la movilización de recursos. (FCD, 2019)





# Instituciones Académicas y de Investigación

1

## Investigación Científica

Las universidades e institutos de investigación realizan estudios sobre la biodiversidad, el impacto de las actividades humanas y el desarrollo de nuevas técnicas de conservación.

2

## Desarrollo de Técnicas

Trabajan en el desarrollo de técnicas de manejo innovadoras para la conservación de la vida silvestre en Honduras.

3

## Estudios de Impacto

Realizan estudios de impacto ambiental para evaluar los efectos de las actividades humanas en los ecosistemas y la vida silvestre.

4

## Generación de Conocimiento

Las instituciones académicas y de investigación son fundamentales para la generación de conocimiento y el desarrollo de soluciones innovadoras para la conservación de la vida silvestre. (UNAH, 2022)

# Sector Privado en la Cadena de Valor

## Comercialización de Productos

Empresas y emprendedores que participan en la comercialización de productos derivados de la vida silvestre, como artesanías y productos naturales.

## Ecoturismo

Desarrollo y gestión de actividades de ecoturismo, ofreciendo experiencias de observación de vida silvestre y turismo de naturaleza.

## Ejemplo Local

Empresas de ecoturismo en la Reserva de la Biosfera Río Plátano, fabricantes de artesanías con materiales naturales en regiones como Copán.



# Contribución del Sector Privado

## Desarrollo Económico

El sector privado contribuye al desarrollo económico a través de la comercialización de productos y servicios relacionados con la vida silvestre.

## Manejo Sostenible

Es crucial que estas actividades se manejen de manera sostenible para garantizar la conservación a largo plazo de los recursos naturales.

## Innovación

Las empresas privadas a menudo impulsan la innovación en prácticas sostenibles y en el desarrollo de nuevos productos ecoamigables.

## Colaboración

La colaboración entre el sector privado y las entidades de conservación es esencial para lograr un equilibrio entre el desarrollo económico y la protección de la vida silvestre.

# Reguladores y Organismos Internacionales



## Directrices Globales

Organismos internacionales proporcionan normativas globales y apoyo en la implementación de prácticas sostenibles y legales en Honduras.



## Convenciones Internacionales

Apoyan en la implementación de convenciones sobre vida silvestre, como CITES, en el contexto hondureño.



## Financiamiento

Financian proyectos de conservación, proporcionando recursos cruciales para iniciativas de protección de la vida silvestre.



## Colaboración Global

Los organismos internacionales ofrecen apoyo y directrices que ayudan a asegurar que las prácticas locales de manejo y conservación estén alineadas con los estándares globales. (CITES, 2023)

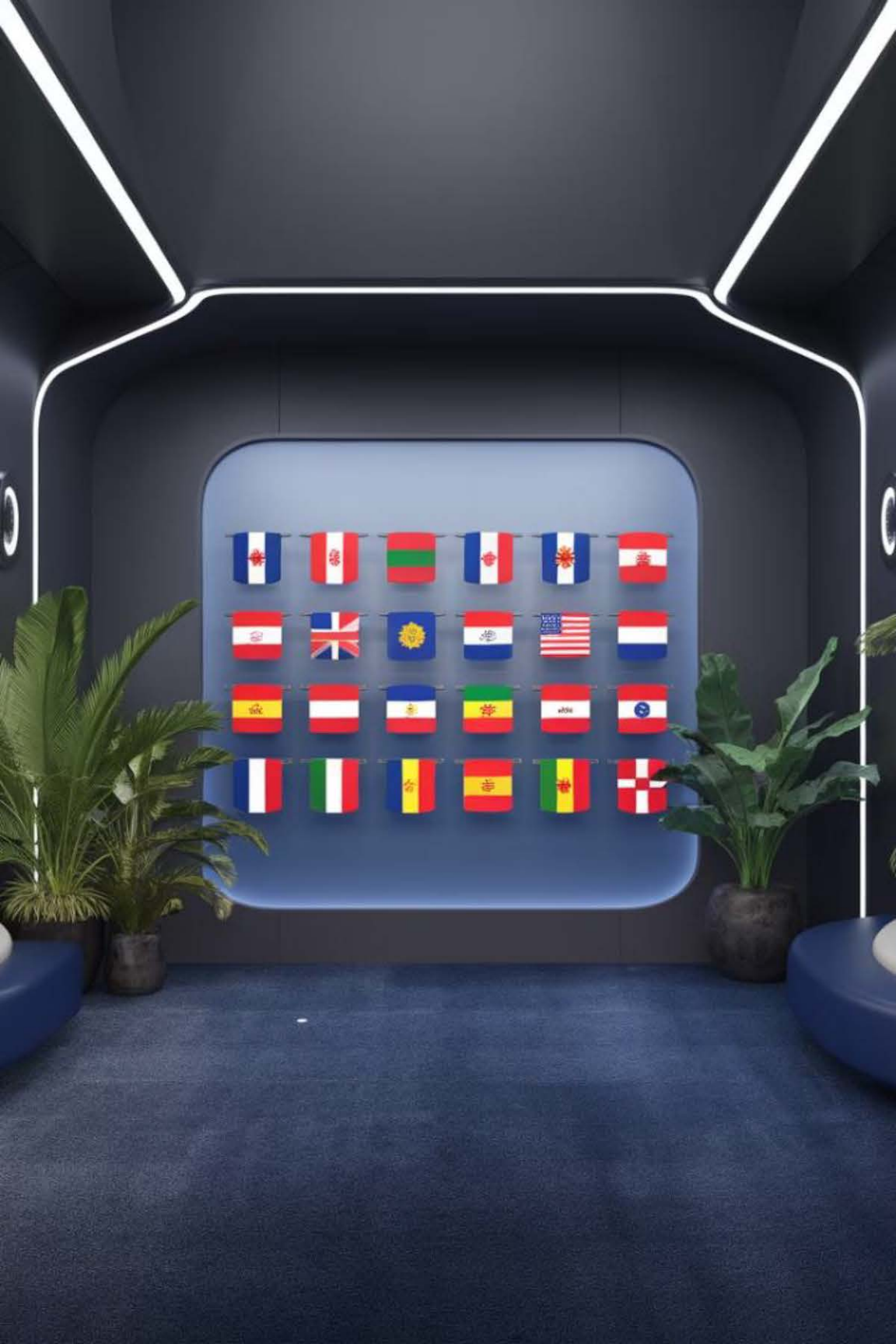



# Agentes de Comercialización y Distribución

1

## Facilitación del Comercio

Entidades que facilitan la venta y distribución de productos derivados de la vida silvestre, asegurando que los productos lleguen al mercado de manera eficiente.

2

## Roles Específicos

Incluyen distribuidores, minoristas y plataformas de comercio electrónico especializadas en productos de vida silvestre y ecoturismo.

3

## Ejemplos Locales

Minoristas en mercados artesanales de Tegucigalpa y San Pedro Sula, distribuidores de productos de ecoturismo en zonas turísticas.

4

## Importancia en la Cadena

Los agentes de comercialización y distribución juegan un papel crucial en llevar los productos al mercado, cumpliendo con los requisitos legales y de sostenibilidad. (SAG, 2021)

# Turistas y Consumidores

## Participación en Ecoturismo

Los turistas participan en actividades de ecoturismo, como visitas a reservas naturales y observación de vida silvestre, contribuyendo a la economía local y a la conservación.

## Compra de Productos

Consumidores que compran productos derivados de la vida silvestre, como artesanías hechas con materiales naturales, apoyando las economías locales y las prácticas sostenibles.

## Impacto en la Conservación

Los turistas y consumidores influyen en la cadena de valor al elegir productos y experiencias que promuevan la sostenibilidad y la conservación. Sus elecciones pueden tener un impacto significativo en las prácticas de manejo de la vida silvestre. (Newsome et al., 2013)

# Desafíos en la Cadena de Valor de Vida Silvestre

## 1 Pérdida de Hábitat

La deforestación y la expansión agrícola amenazan los hábitats naturales de muchas especies silvestres en Honduras.

## 2 Caza Ilegal

La caza furtiva sigue siendo un problema significativo que afecta a numerosas especies protegidas.

## 3 Cambio Climático

Los efectos del cambio climático están alterando los ecosistemas y afectando la distribución de las especies.

## 4 Conflictos Humano-Fauna

El aumento de la población humana y la expansión de asentamientos llevan a conflictos con la vida silvestre en áreas de interfaz.





# Oportunidades en la Cadena de Valor

## Ecoturismo Sostenible

Desarrollo de programas de ecoturismo que beneficien tanto a las comunidades locales como a la conservación de la vida silvestre.

## Productos Sostenibles

Creación y promoción de productos derivados de la vida silvestre obtenidos de manera sostenible y ética.

## Investigación Científica

Oportunidades para la investigación que puede conducir a mejores prácticas de conservación y manejo de recursos.

## Educación Ambiental

Programas educativos que aumenten la conciencia sobre la importancia de la vida silvestre y la conservación.

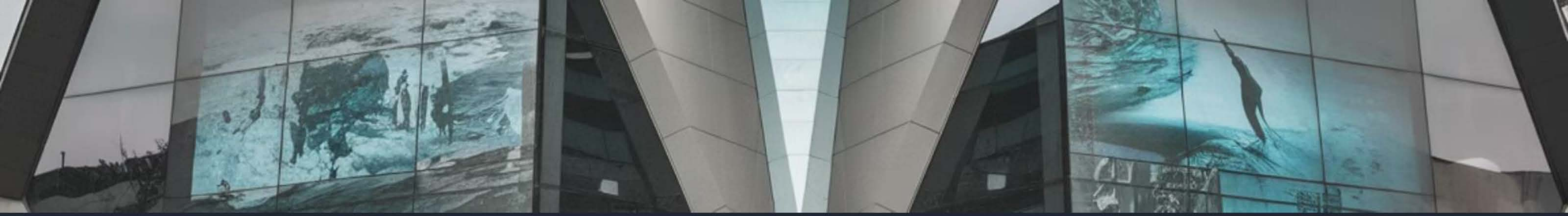

# Legislación y Políticas de Conservación

1

## Leyes de Protección

Honduras ha implementado leyes específicas para la protección de la vida silvestre y sus hábitats, como la Ley Forestal, Áreas Protegidas y Vida Silvestre.

2

## Acuerdos Internacionales

El país es signatario de varios acuerdos internacionales de conservación, como CITES y la Convención sobre la Diversidad Biológica.

3

## Políticas de Manejo

Desarrollo de políticas para el manejo sostenible de recursos naturales, incluyendo cuotas de caza y pesca, y regulaciones para el uso de productos de vida silvestre.

4

## Implementación y Desafíos

Aunque existen leyes robustas, la implementación efectiva sigue siendo un desafío debido a limitaciones de recursos y capacidad institucional.



# Tecnología en la Conservación de Vida Silvestre



## Monitoreo con Drones

Uso de drones para el seguimiento de poblaciones de vida silvestre y detección de actividades ilegales en áreas protegidas.



## Imágenes Satelitales

Utilización de imágenes satelitales para monitorear cambios en los hábitats y patrones de migración de especies.



## Análisis Genético

Implementación de técnicas de análisis genético para estudiar la diversidad y salud de las poblaciones de vida silvestre.



## Aplicaciones Móviles

Desarrollo de apps para la participación ciudadana en el monitoreo de vida silvestre y la denuncia de actividades ilegales.



## PROGRAMA DE LA UNIÓN EUROPEA

EuropeAid/140144/DH/SER/HN “Programa de Apoyo Presupuestario: Acceso al empleo a través de la mejora de las habilidades laborales y el fomento empresarial en Honduras” EUROEMPLEO.

ASISTENCIA TÉCNICA AL PROGRAMA “ACCESO AL EMPLEO A TRAVÉS DE LA MEJORA DE LAS HABILIDADES LABORALES Y EL FOMENTO EMPRESARIAL EN HONDURAS” (EURO EMPLEO) EuropeAid/140144/DH/SER/HN

Servicios de capacitación y asesoría para apoyar el proceso de ejecución de la Estrategia de Conservación y Aprovechamiento de la Vida Silvestre, Promocionando Alternativas productivas y Empleos Verdes.

### **NOTA CONCEPTUAL ENCOAVIS-e GI94**

#### **Entregable 3:**

**Módulo 3: Marco conceptual de cadenas de valor relacionadas con la Vida Silvestre.**

#### **Unidad didáctica 5**

25 de septiembre de 2024

# Normativa y Metodología de Aprovechamiento Sostenible de Recursos Naturales y Vida Silvestre

Este módulo se centra en las oportunidades de generación de empleo e ingreso con cadenas de valor basadas en la conservación y aprovechamiento de vida silvestre. La Unidad Didáctica 05 aborda el desarrollo de cadenas de valor en la conservación y aprovechamiento de la vida silvestre, con el objetivo específico de identificar la normativa y la metodología de aprovechamiento sostenible de los recursos naturales y vida silvestre.

 by Erika Ramírez





# Estructura de la Unidad Didáctica

1

## Módulo 3

Nombre de módulo: Oportunidades de generación de empleo e ingreso con cadenas de valor basadas en la conservación y aprovechamiento de vida silvestre.

2

## Unidad Didáctica 05

Desarrollo de cadenas de valor en la conservación y aprovechamiento de la vida silvestre.

3

## Objetivo específico

Identificar la normativa y la metodología de aprovechamiento sostenible de los recursos naturales y vida silvestre.

# Objetivos de Aprendizaje

Reconocer la normativa de vida silvestre nacional e internacional.

Identificar las actividades desarrolladas para el usufructo de los recursos naturales y vida silvestre.

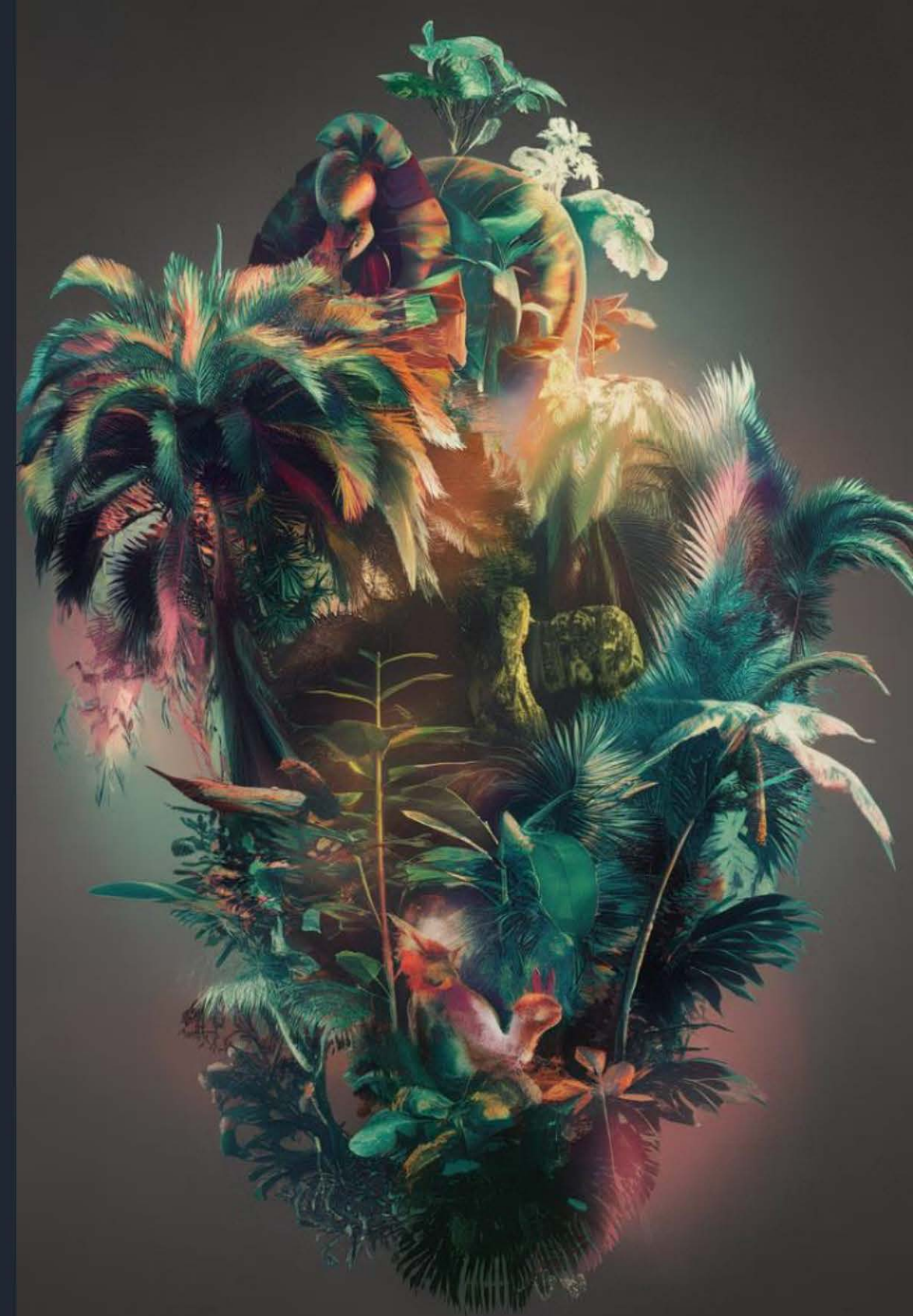



# Importancia de la Normativa de Vida Silvestre

## Gestión Adecuada

Reconocer la normativa nacional e internacional en materia de vida silvestre es crucial para la gestión adecuada de los recursos naturales.

## Conservación

La normativa es fundamental para la conservación efectiva de la biodiversidad.

## Uso Sostenible

Permite regular el uso sostenible de los recursos naturales y vida silvestre.

## Regulación del Comercio

Ayuda a regular el comercio de especies para proteger la biodiversidad.

# Cita: Ley Forestal de Áreas Protegidas y Vida Silvestre

"La Ley de Áreas Protegidas establece los mecanismos para la conservación de ecosistemas y especies en Honduras, creando un marco legal para la protección y gestión de áreas naturales."



# Normativa Nacional en Honduras: Ley Forestal de Áreas Protegidas y Vida Silvestre

## 1 Regulación de Áreas Protegidas

Esta ley regula la creación, manejo y protección de áreas protegidas en Honduras.

## 2 Categorías de Áreas Protegidas

Establece los tipos de áreas protegidas y sus categorías.

## 3 Régimen de Manejo

Define el régimen de manejo para las áreas protegidas en el país.

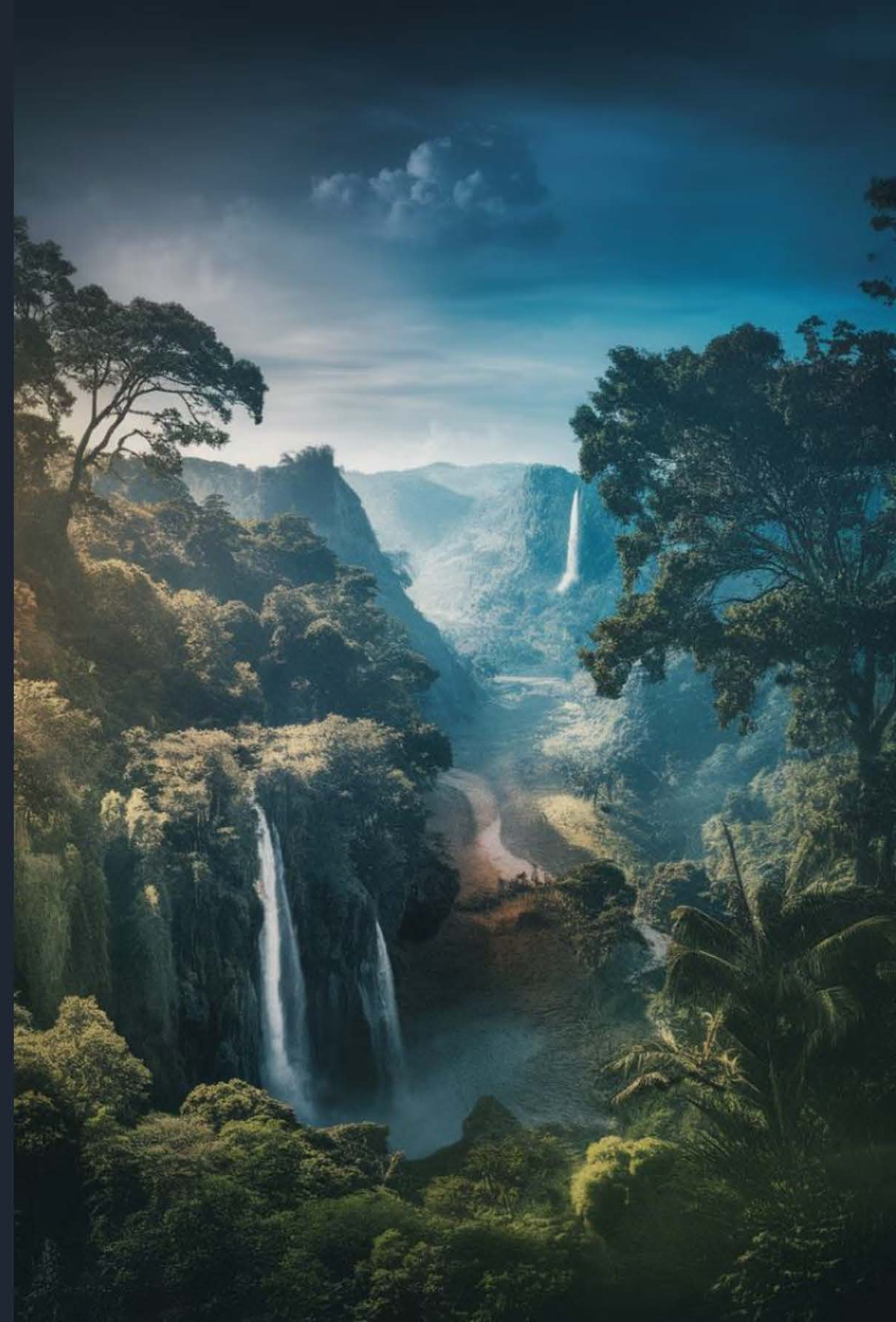



## 1 Procedimientos Detallados

Detalla los procedimientos y normativas para la implementación de la Ley para el cuidado, protección y aprovechamiento sostenible de Vida Silvestre.

## 2 Licencias y Permisos

Incluye información sobre licencias y permisos relacionados con la vida silvestre.

## 3 Regulaciones Específicas

Establece regulaciones específicas para el manejo y protección de la vida silvestre.

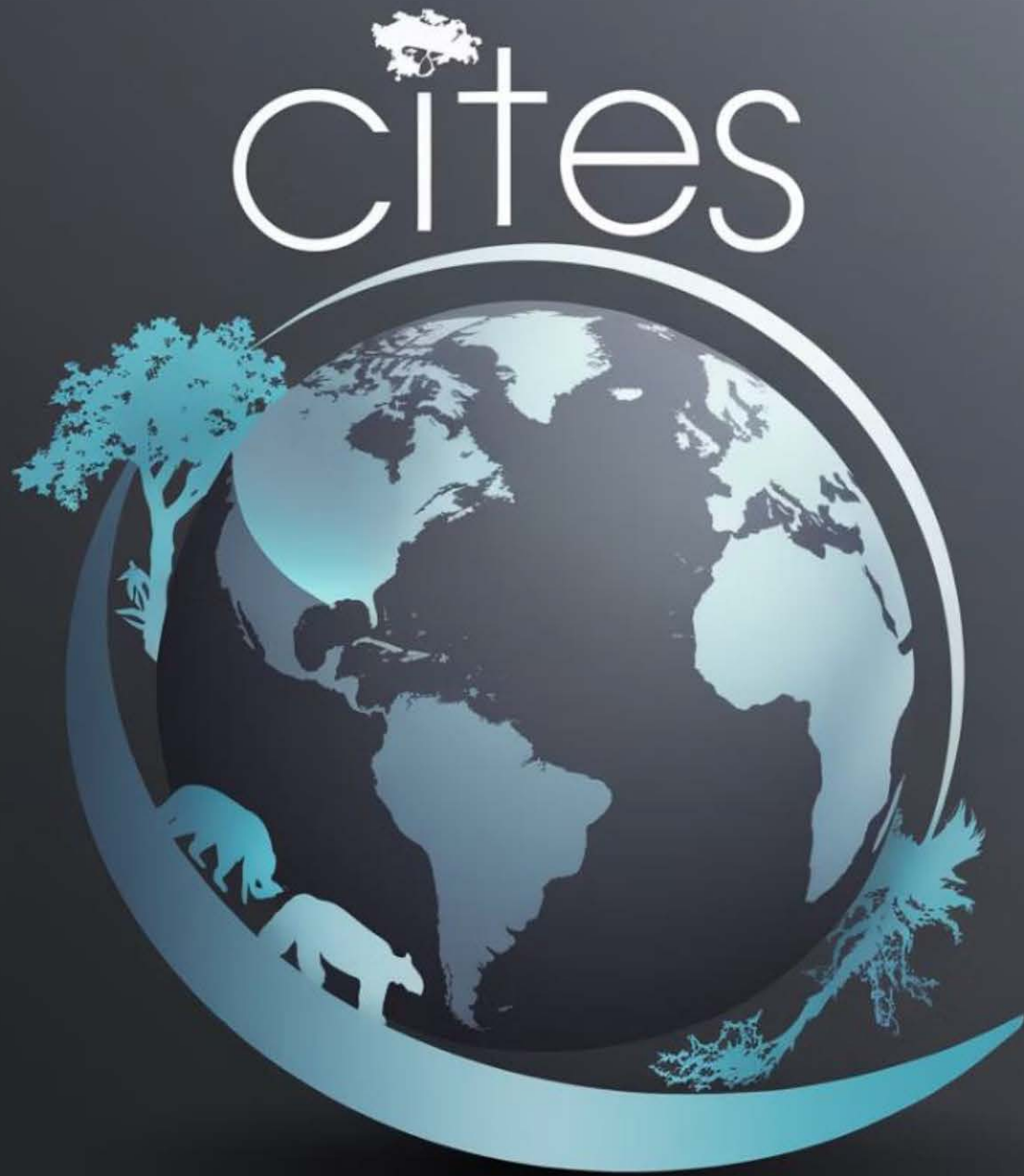

# Normativa Internacional: CITES

## 1 Regulación del Comercio Internacional

Regula el comercio internacional de especies de vida silvestre para asegurar que no amenace su supervivencia.

## 2 Niveles de Protección

Establece diferentes niveles de protección para las especies, según el grado de amenaza.

## 3 Tratado Internacional

Es un tratado internacional que busca proteger la vida silvestre del comercio excesivo.

# Cita: CITES

"CITES regula el comercio internacional de especies para evitar que el comercio amenace su supervivencia en la naturaleza."

(CITES, 1973)





# Normativa Internacional: Convenio sobre la Diversidad Biológica (CDB)

## 1 Conservación de la Biodiversidad

Tiene como objetivo conservar la biodiversidad a nivel global.

## 2 Uso Sostenible

Promueve el uso sostenible de los recursos biológicos.

## 3 Distribución Equitativa

Busca asegurar una justa y equitativa distribución de los beneficios derivados de la utilización de los recursos genéticos.



# Cita: Convenio sobre la Diversidad Biológica (CDB)

"El CDB busca proteger la biodiversidad global y promover prácticas sostenibles que beneficien a las comunidades locales y la humanidad en general." (CDB, 1992)



# Normativa Internacional: Convenio sobre la Conservación de Especies Migratorias de Animales Salvajes (CMS)

- 1 Conservación de Especies Migratorias**  
Regula la conservación de especies migratorias y sus hábitats a nivel internacional.
- 2 Cooperación Internacional**  
Promueve la cooperación entre países para la protección de estas especies.
- 3 Protección de Hábitats**  
Se enfoca en la protección de los hábitats críticos para las especies migratorias.



# Cita: Convenio sobre la Conservación de Especies Migratorias de Animales Salvajes (CMS)

"CMS fomenta la cooperación internacional para proteger especies migratorias y sus hábitats críticos en todo el mundo."  
(CMS, 1979)



# Normativa Internacional: Acuerdo sobre la Conservación de Murciélagos de América Central (ACM)

## 1 Conservación Regional

Un acuerdo regional para la conservación de murciélagos en América Central, incluyendo Honduras.

## 2 Protección de Especies

Busca proteger las especies de murciélagos y sus hábitats en la región.

## 3 Esfuerzos Coordinados

Promueve esfuerzos coordinados entre países para la protección de estas especies.

# Cita: Acuerdo sobre la Conservación de Murciélagos de América Central (ACM)

"El ACM proporciona un marco para la conservación y manejo de murciélagos en la región, promoviendo esfuerzos coordinados para proteger estas especies." (ACM, 2003)



# Normativa Internacional: Protocolo de Nagoya

## 1 Acceso a Recursos Genéticos

Regula el acceso a los recursos genéticos a nivel internacional.

## 2 Reparto Justo de Beneficios

Busca asegurar el reparto justo y equitativo de los beneficios derivados del uso de recursos genéticos.

## 3 Protocolo Adicional

Es un protocolo adicional al Convenio sobre la Diversidad Biológica.



NAGOYA



## Cita: Protocolo de Nagoya

"El Protocolo de Nagoya busca asegurar que los beneficios derivados del uso de recursos genéticos sean compartidos equitativamente, promoviendo la justicia y equidad en su aprovechamiento." (Protocolo de Nagoya, 2010)

# Actividades para el Usufructo de Recursos Naturales y Vida Silvestre: Caza y Pesca

## 1 Caza

Captura de animales terrestres como venados, jaguares y aves para alimentación, comercio o control de poblaciones.

## 2 Pesca

Captura de peces y otros organismos acuáticos en ríos, lagos y mares. Incluye pesca artesanal y comercial.

## 3 Ejemplos Locales

Caza de venados en la Mosquitia. Pesca de tilapia en el Lago de Yojoa.



# Actividades para el Usufructo de Recursos Naturales y Vida Silvestre: Recolección de Productos no Maderables

- 1** Recolección de Frutos, Semillas y Hojas  
Usados para alimentación, medicina tradicional o artesanías.
- 2** Extracción de Productos  
Extracción de productos como resinas y gomas utilizados en diversos sectores industriales.
- 3** Ejemplos Locales  
Recolección de hojas de guanábana para medicina tradicional. Extracción de resina de árboles para uso en artesanías.



# Actividades para el Usufructo de Recursos Naturales y Vida Silvestre: Agricultura y Ganadería

## 1 Agricultura

Cultivo de plantas para alimentos, fibra y otros productos. Puede implicar deforestación y alteración de hábitats.

## 2 Ganadería

Cría de animales para carne, leche y otros productos, a menudo asociado con la expansión de tierras agrícolas.

## 3 Ejemplos Locales

Cultivo de palma aceitera en la región de la Mosquitia. Ganadería extensiva en la región de La Paz.



# Actividades para el Usufructo de Recursos Naturales y Vida Silvestre: Minería y Explotación de Recursos Naturales

## 1 Minería

Extracción de metales y minerales preciosos como oro, plata y cobre.

## 2 Explotación Petrolera

Extracción de petróleo y gas natural, a menudo en áreas de alta biodiversidad.

## 3 Ejemplos Locales

Minería de oro en la región de La Mosquitia. Exploración de petróleo en la región del río Patuca.



# Actividades para el Usufructo de Recursos Naturales y Vida Silvestre: Turismo y Ecoturismo

## 1 Ecoturismo

Turismo que se centra en la observación de la vida silvestre y la conservación de los ecosistemas.

## 2 Turismo de Aventura

Actividades como el senderismo y la observación de aves que implican la interacción con el entorno natural.

## 3 Ejemplos Locales

Ecoturismo en la Reserva de la Biosfera Río Plátano. Turismo de observación de aves en el Parque Nacional Cusuco.



# Actividades para el Usufructo de Recursos Naturales y Vida Silvestre: Aprovechamiento de Recursos Forestales e Investigación

## Aprovechamiento de Recursos Forestales

- Tala de árboles para construcción, muebles y otros usos.
- Recolección de leña para combustión en hogares y actividades industriales.
- Ejemplos: Tala de madera para construcción en la región de Olancho. Recolección de leña en comunidades rurales del occidente de Honduras.

## Investigación y Monitoreo

- Investigación científica sobre especies, ecosistemas y efectos del cambio ambiental.
- Monitoreo de especies y seguimiento de poblaciones y hábitats.
- Ejemplos: Investigaciones sobre la biodiversidad en el Parque Nacional Cusuco. Monitoreo de la tortuga verde en las Islas de la Bahía.



## PROGRAMA DE LA UNIÓN EUROPEA

EuropeAid/140144/DH/SER/HN “Programa de Apoyo Presupuestario: Acceso al empleo a través de la mejora de las habilidades laborales y el fomento empresarial en Honduras” EUROEMPLEO.

ASISTENCIA TÉCNICA AL PROGRAMA “ACCESO AL EMPLEO A TRAVÉS DE LA MEJORA DE LAS HABILIDADES LABORALES Y EL FOMENTO EMPRESARIAL EN HONDURAS” (EURO EMPLEO) EuropeAid/140144/DH/SER/HN

Servicios de capacitación y asesoría para apoyar el proceso de ejecución de la Estrategia de Conservación y Aprovechamiento de la Vida Silvestre, Promocionando Alternativas productivas y Empleos Verdes.

### **NOTA CONCEPTUAL ENCOAVIS-e GI94**

#### **Entregable 3:**

**Módulo 3: Marco conceptual de cadenas de valor relacionadas con la Vida Silvestre.**

#### **Unidad didáctica 6**

25 de septiembre de 2024



# Estructura de la Unidad Didáctica

1

## Módulo 3

Nombre de módulo: Oportunidades de generación de empleo e ingreso con cadenas de valor basadas en la conservación y aprovechamiento de vida silvestre.

2

## Unidad Didáctica 06

Identificación de las cadenas de valor de vida silvestre.

3

## Objetivo específico

Distinguir la cadena de valor de VS y los eslabones que se implementan en cada una de las actividades para el desarrollo de la cadena.



# Objetivo de Aprendizaje

Construir la cadena de valor de vida silvestre a partir de la identificación de eslabones que la constituyen.

# Eslabones Clave en la Cadena de Valor de Vida Silvestre

## 1 Conservación y Manejo

Involucra la protección de hábitats naturales y la implementación de prácticas de manejo sostenible para asegurar la supervivencia de las especies.

## 2 Investigación y Monitoreo

Incluye estudios científicos para entender la ecología de las especies, así como el monitoreo continuo de las poblaciones y sus hábitats.

## 3 Educación y Sensibilización

Programas educativos y campañas de sensibilización para informar a las comunidades locales y al público en general sobre la importancia de la conservación de la vida silvestre.



# Eslabones Adicionales en la Cadena de Valor

## 1 Regulación y Políticas

Desarrollo e implementación de leyes y políticas que protejan la vida silvestre y regulen su uso sostenible.

## 2 Aprovechamiento Sostenible

Actividades como el ecoturismo, la caza regulada y la recolección de productos derivados de la vida silvestre, siempre bajo criterios de sostenibilidad.

## 3 Comercialización y Distribución

Procesos de mercado que aseguran que los productos derivados de la vida silvestre lleguen a los consumidores de manera ética y sostenible.





# Financiamiento y Apoyo Técnico

## Recursos Financieros

Obtención y gestión de fondos para apoyar las iniciativas de conservación y manejo sostenible de la vida silvestre.

## Asistencia Técnica

Provisión de conocimientos especializados y apoyo técnico para implementar proyectos de conservación y aprovechamiento sostenible.



# Pasos para Construir una Cadena de Valor de Vida Silvestre

1

## Identificación del objetivo general

Definir el propósito principal de la cadena de valor, como la conservación de especies, el desarrollo de ecoturismo, o la producción sostenible de productos derivados de la vida silvestre.

2

## Análisis del entorno

Evaluar el contexto ecológico, social y económico en el que se desarrollará la cadena de valor. Esto incluye el análisis de las políticas ambientales, las condiciones del mercado y las necesidades de las comunidades locales.

3

## Identificación de los actores clave

Identificar y mapear a todos los actores involucrados, como comunidades locales, organizaciones no gubernamentales, agencias gubernamentales, y empresas privadas.



# Pasos para Construir una Cadena de Valor de Vida Silvestre

4

## Desarrollo de estrategias de conservación y manejo

Implementar prácticas de manejo sostenible y estrategias de conservación que aseguren la protección de las especies y sus hábitats.

5

## Diseño de actividades de valor añadido

Desarrollar actividades que añadan valor a los productos y servicios derivados de la vida silvestre, como el ecoturismo, la producción de artesanías, o la recolección sostenible de productos naturales.

6

## Implementación de sistemas de monitoreo y evaluación

Establecer sistemas para monitorear y evaluar el impacto de las actividades en la biodiversidad y en las comunidades locales.



# Pasos para Construir una Cadena de Valor de Vida Silvestre

7

## Comercialización y distribución

Desarrollar estrategias de mercado para asegurar que los productos y servicios lleguen a los consumidores de manera ética y sostenible.

8

## Capacitación y sensibilización

Implementar programas de capacitación para las comunidades locales y campañas de sensibilización para el público en general sobre la importancia de la conservación de la vida silvestre.



# Identificación del Objetivo General: Análisis de la Situación Actual

## 1 Evaluación del Estado Actual

Evaluar el estado actual de la vida silvestre y sus hábitats.

## 2 Identificación de Amenazas y Oportunidades

Identificar las amenazas y oportunidades existentes.

## 3 Diagnóstico Participativo

Realizar un diagnóstico participativo con las comunidades locales y otros actores clave.

# Definición de la Visión y Misión

## Visión a Largo Plazo

Establecer una visión a largo plazo que refleje el estado deseado de la vida silvestre y sus ecosistemas.

## Misión

Definir una misión que describa el propósito y las acciones necesarias para alcanzar esa visión.

# Establecimiento de Metas y Objetivos

## Metas SMART

Formular metas específicas, medibles, alcanzables, relevantes y con un tiempo definido (SMART).

## Alineación con Políticas

Asegurar que los objetivos estén alineados con las políticas nacionales e internacionales de conservación.



# Consulta y Participación de los Actores Clave

## 1 Involucramiento de Actores

Involucrar a las comunidades locales, organizaciones no gubernamentales, agencias gubernamentales y el sector privado en la definición del objetivo general.

## 2 Talleres y Reuniones

Realizar talleres y reuniones para recoger aportes y construir consenso.

## 3 Construcción de Consenso

Trabajar en la construcción de un consenso entre los diferentes actores sobre el objetivo general de la cadena de valor.



# Documentación y Comunicación

## Redacción de Documento

Redactar un documento que detalle el objetivo general y los pasos para alcanzarlo.

## Comunicación a Actores

Comunicar el objetivo a todos los actores involucrados para asegurar su comprensión y compromiso.



# Análisis del Entorno: Evaluación del Contexto Ecológico

1

## Análisis de Biodiversidad

Analizar la biodiversidad y los ecosistemas presentes en la región.

2

## Identificación de Especies Clave

Identificar las especies clave y sus hábitats.

3

## Evaluación del Estado de Conservación

Evaluar el estado de conservación de las especies y los ecosistemas.

# Análisis Socioeconómico

## Condiciones Socioeconómicas

Evaluar las condiciones socioeconómicas de las comunidades locales.

## Fuentes de Ingresos

Identificar las fuentes de ingresos y los medios de vida relacionados con la vida silvestre.

## Impacto Económico

Analizar el impacto de las actividades de vida silvestre en la economía local.



# Revisión de Políticas y Regulaciones

## Análisis de Políticas

Analizar las políticas y regulaciones nacionales e internacionales que afectan la gestión de la vida silvestre.

## Identificación de Leyes

Identificar las leyes y normativas que promueven la conservación y el uso sostenible de los recursos naturales.

# Identificación de Actores Clave



## 1 Mapeo de Actores

Mapear a los actores involucrados en la cadena de valor, incluyendo comunidades locales, ONG, agencias gubernamentales y el sector privado.

## 2 Evaluación de Roles

Evaluar el rol y la influencia de cada actor en la gestión de la vida silvestre.

## 3 Análisis de Interacciones

Analizar las interacciones entre los diferentes actores y su impacto en la cadena de valor.

# Análisis de Mercado

## Evaluación de Demanda y Oferta

Evaluar la demanda y oferta de productos derivados de la vida silvestre.

## Identificación de Mercados

Identificar los mercados potenciales y las tendencias de consumo.

## Análisis de Cadena de Suministro

Analizar la cadena de suministro y los canales de distribución.



# Evaluación de Riesgos y Oportunidades

## Identificación de Riesgos

Identificar los riesgos asociados con la gestión y el aprovechamiento de la vida silvestre.

## Evaluación de Oportunidades

Evaluar las oportunidades para mejorar la sostenibilidad y la rentabilidad de la cadena de valor.

## Estrategias de Mitigación

Desarrollar estrategias para mitigar los riesgos identificados y aprovechar las oportunidades.

# Identificación de los actores clave en la cadena de valor de vida silvestre

## Mapeo de Actores

- Comunidades Locales: Identificar a las comunidades que viven cerca de los hábitats de vida silvestre y que dependen de estos recursos para su subsistencia.
- Organizaciones No Gubernamentales (ONG): Incluir a las ONG que trabajan en la conservación y manejo sostenible de la vida silvestre.
- Agencias Gubernamentales: Considerar a las agencias que regulan y supervisan las actividades relacionadas con la vida silvestre.
- Sector Privado: Identificar a las empresas que se benefician de los productos y servicios derivados de la vida silvestre, como el ecoturismo y la industria de productos naturales.

## Análisis de roles y responsabilidades

- Comunidades Locales: Evaluar su rol en la conservación y manejo de la vida silvestre, así como su participación en actividades económicas sostenibles.
- ONG: Analizar su papel en la implementación de proyectos de conservación y en la sensibilización de la comunidad.
- Agencias Gubernamentales: Revisar sus responsabilidades en la formulación de políticas, regulación y monitoreo de la vida silvestre.
- Sector Privado: Examinar cómo las empresas contribuyen a la cadena de valor y su impacto en la sostenibilidad.



# Evaluación y Coordinación de Actores Clave

1

## Evaluación de intereses y conflictos

- Identificar los intereses de cada actor en la cadena de valor.
- Evaluar posibles conflictos entre los actores y buscar soluciones colaborativas

2

## Establecimiento de mecanismos de coordinación

- Crear plataformas de diálogo y colaboración entre los actores clave.
- Fomentar la participación activa de todos los actores en la toma de decisiones.

3

## Monitoreo y evaluación continua

- Implementar sistemas de monitoreo para evaluar la participación y el impacto de los actores clave en la cadena de valor.
- Ajustar las estrategias según sea necesario para mejorar la colaboración y la efectividad.

# Desarrollo de estrategias de conservación y manejo en la cadena de valor de vida silvestre

## Identificación de especies y hábitats clave

- Determinar las especies y hábitats que requieren atención prioritaria.
- Evaluar el estado de conservación de estas especies y sus ecosistemas.

## Evaluación de amenazas

- Evaluar la magnitud y el impacto de estas amenazas.
- Identificar y analizar las amenazas que afectan a las especies y hábitats clave, como la pérdida de hábitat, el cambio climático, y el tráfico ilegal.

## Definición de objetivos de conservación

- Establecer objetivos claros y medibles para la conservación de las especies y hábitats identificados.
- Asegurar que los objetivos sean específicos, medibles, alcanzables, relevantes y con un tiempo definido (SMART).

# Implementación de Estrategias de Conservación

1

## Desarrollo de planes de acción

- Diseñar planes de acción específicos para mitigar las amenazas y alcanzar los objetivos de conservación.
- Incluir actividades como la restauración de hábitats, la reintroducción de especies, y la creación de áreas protegidas.

2

## Implementación de estrategias de manejo

- Poner en práctica las actividades planificadas, asegurando la participación de las comunidades locales y otros actores clave.
- Utilizar enfoques participativos y colaborativos para garantizar la efectividad de las estrategias.

3

## Monitoreo y evaluación

- Establecer sistemas de monitoreo para evaluar el progreso hacia los objetivos de conservación.
- Realizar evaluaciones periódicas para ajustar las estrategias según sea necesario.



# Fortalecimiento de Capacidades en Conservación

## 1 Fortalecimiento de capacidades

Capacitar a las comunidades locales y a los gestores de recursos en técnicas de conservación y manejo sostenible.

## 2 Educación ambiental

Promover la educación ambiental y la sensibilización sobre la importancia de la conservación de la vida silvestre.

## 3 Desarrollo de habilidades

Proporcionar formación práctica en técnicas de monitoreo, gestión de hábitats y resolución de conflictos entre humanos y vida silvestre.





# Diseño de actividades de valor añadido en la cadena de valor de vida silvestre

1

## Identificación de productos y servicios

Evaluar los recursos de vida silvestre disponibles y determinar qué productos y servicios pueden derivarse de ellos, como ecoturismo, artesanías, productos medicinales y alimentos naturales.

2

## Análisis de mercado

Investigar la demanda y las tendencias del mercado para los productos y servicios identificados. Identificar los segmentos de mercado objetivo y las oportunidades de comercialización.

3

## Desarrollo de prototipos y pilotos

Crear prototipos de productos y servicios para evaluar su viabilidad y aceptación en el mercado. Implementar proyectos piloto para probar y ajustar las actividades antes de su escalamiento.



# Capacitación y desarrollo de capacidades

## 1 Capacitación comunitaria

Capacitar a las comunidades locales y otros actores clave en la producción y gestión de los productos y servicios relacionados con la vida silvestre.

## 2 Desarrollo de habilidades

Fomentar el desarrollo de habilidades técnicas y empresariales necesarias para añadir valor a los recursos de vida silvestre.

## 3 Empoderamiento local

Asegurar que las comunidades locales estén equipadas con el conocimiento y las herramientas necesarias para participar activamente en la cadena de valor.

# Certificación y estándares de calidad

## Implementación de sistemas

Implementar sistemas de certificación y estándares de calidad para asegurar que los productos y servicios cumplan con las expectativas del mercado y las normativas ambientales.

## Garantía de sostenibilidad

Asegurar que los productos y servicios derivados de la vida silvestre sean sostenibles y no comprometan la conservación de las especies.

## Confianza del consumidor

Aumentar la confianza del consumidor en los productos y servicios de vida silvestre a través de certificaciones reconocidas.



# Estrategias de comercialización y distribución

## Desarrollo de estrategias

Desarrollar estrategias de marketing y distribución para llevar los productos y servicios al mercado de manera efectiva y sostenible.

## Canales sostenibles

Utilizar canales de distribución sostenibles y éticos que beneficien a las comunidades locales y minimicen el impacto ambiental.

## Marketing responsable

Implementar estrategias de marketing que resalten los beneficios de la conservación y el consumo responsable de productos de vida silvestre.

# Monitoreo y evaluación

1

## Establecimiento de sistemas

Establecer sistemas de monitoreo para evaluar el impacto de las actividades de valor añadido en la conservación de la vida silvestre y el bienestar de las comunidades.

2

## Evaluaciones periódicas

Realizar evaluaciones periódicas para ajustar las estrategias según sea necesario, asegurando la efectividad y sostenibilidad de las actividades.

3

## Adaptación continua

Utilizar los resultados del monitoreo para adaptar y mejorar continuamente las prácticas de conservación y manejo de la vida silvestre.





# Implementación de sistemas de monitoreo y evaluación

1

## Definición de indicadores

Identificar indicadores clave de desempeño que permitan medir el progreso hacia los objetivos de conservación y manejo. Asegurar que los indicadores sean específicos, medibles, alcanzables, relevantes y con un tiempo definido (SMART).

2

## Diseño del sistema de monitoreo

Desarrollar un plan de monitoreo que detalle qué datos se recopilarán, cómo y con qué frecuencia. Incluir métodos de recolección de datos como censos de población, encuestas de hábitat y monitoreo remoto.

3

## Capacitación del personal

Capacitar a los equipos de campo y a las comunidades locales en técnicas de recolección y análisis de datos. Asegurar que el personal esté familiarizado con los protocolos de monitoreo y las herramientas tecnológicas utilizadas.

# Recolección de datos

## Implementación sistemática

Implementar la recolección de datos de manera sistemática y consistente para asegurar la calidad y comparabilidad de la información.

## Uso de tecnología avanzada

Utilizar tecnologías avanzadas como GPS, drones y sensores remotos para mejorar la precisión y eficiencia en la recolección de datos sobre vida silvestre.

## Participación comunitaria

Involucrar a las comunidades locales en la recolección de datos, fomentando su participación activa en el monitoreo de la vida silvestre.



# Análisis y evaluación de datos

## Análisis de datos

Analizar los datos recopilados para evaluar el progreso hacia los objetivos establecidos en la conservación y manejo de vida silvestre.

## Herramientas de análisis

Utilizar software de análisis estadístico y herramientas de visualización de datos para interpretar los resultados de manera efectiva.

## Interpretación de resultados

Interpretar los datos analizados para obtener insights valiosos sobre el estado de las poblaciones de vida silvestre y la efectividad de las estrategias de conservación.

# Retroalimentación y ajuste de estrategias

1

## Retroalimentación continua

Proporcionar retroalimentación continua a los actores clave sobre los resultados del monitoreo de vida silvestre.

2

## Ajuste de estrategias

Ajustar las estrategias de conservación y manejo según sea necesario, basándose en los hallazgos del monitoreo y la evaluación.

3

## Mejora continua

Implementar un proceso de mejora continua basado en la retroalimentación y los resultados del monitoreo para optimizar las estrategias de conservación.



# Informe y comunicación

## 1 Elaboración de informes

Elaborar informes periódicos que resuman los hallazgos del monitoreo y las evaluaciones de las actividades de conservación de vida silvestre.

## 2 Comunicación efectiva

Comunicar los resultados a todas las partes interesadas, incluyendo comunidades locales, ONG, agencias gubernamentales y el sector privado.

## 3 Transparencia

Mantener la transparencia en la comunicación de los resultados, incluyendo tanto los éxitos como los desafíos en la conservación de la vida silvestre.



# Comercialización y distribución en la cadena de valor de vida silvestre

1

## Análisis del mercado

Identificar los mercados potenciales para los productos y servicios de vida silvestre. Evaluar la demanda y las tendencias del mercado para determinar las oportunidades de comercialización.

2

## Desarrollo de estrategias de marketing

Crear estrategias de marketing que resalten los beneficios únicos y sostenibles de los productos de vida silvestre. Utilizar herramientas de marketing digital y tradicional para llegar a los consumidores objetivo.

3

## Diseño de canales de distribución

Establecer canales de distribución eficientes que minimicen el impacto ambiental y maximicen la rentabilidad. Considerar opciones como ventas directas, mercados locales, tiendas en línea y alianzas con minoristas.





# Certificación y etiquetado

## Implementación de sistemas

Implementar sistemas de certificación y etiquetado que garanticen la sostenibilidad y autenticidad de los productos derivados de la vida silvestre.

## Etiquetas ecológicas

Utilizar etiquetas ecológicas y certificaciones reconocidas para aumentar la confianza del consumidor en los productos de vida silvestre.

## Trazabilidad

Asegurar la trazabilidad de los productos desde su origen hasta el consumidor final, garantizando la transparencia en toda la cadena de valor.

# Logística y gestión de la cadena de suministro

## Optimización logística

Optimizar la logística para asegurar una entrega rápida y eficiente de los productos derivados de la vida silvestre.

## Tecnologías avanzadas

Utilizar tecnologías avanzadas para el seguimiento y la gestión de inventarios de productos de vida silvestre.

## Sostenibilidad en transporte

Implementar prácticas de transporte sostenible para minimizar la huella de carbono en la distribución de productos.

# Monitoreo y evaluación del desempeño

1

## Establecimiento de indicadores

Establecer indicadores clave de desempeño para evaluar la efectividad de las estrategias de comercialización y distribución de productos de vida silvestre.

2

## Evaluaciones periódicas

Realizar evaluaciones periódicas para ajustar las estrategias según sea necesario, asegurando la mejora continua en la comercialización y distribución.

3

## Adaptación de estrategias

Utilizar los resultados del monitoreo para adaptar y mejorar las estrategias de comercialización y distribución de productos de vida silvestre.





# Capacitación y sensibilización en la cadena de valor de vida silvestre

1

## Identificación de necesidades de capacitación

Realizar un diagnóstico participativo para identificar las necesidades de capacitación de las comunidades locales y otros actores clave en la conservación de vida silvestre.

2

## Evaluación de habilidades

Evaluar las habilidades y conocimientos existentes y determinar las áreas que requieren fortalecimiento en relación con la conservación y manejo de vida silvestre.

3

## Diseño de programas

Diseñar programas de capacitación que aborden las necesidades identificadas y que sean culturalmente apropiados para las comunidades locales involucradas en la conservación.

# Desarrollo de programas de capacitación

## Diseño de programas

Diseñar programas de capacitación que aborden las necesidades identificadas y que sean culturalmente apropiados para las comunidades locales.

## Módulos de capacitación

Incluir módulos sobre técnicas de conservación, manejo sostenible, monitoreo y evaluación, y comercialización de productos derivados de la vida silvestre.

## Adaptación cultural

Asegurar que los programas de capacitación sean culturalmente sensibles y relevantes para las comunidades locales involucradas en la conservación de vida silvestre.



# Implementación de talleres y cursos

## Organización de talleres

Organizar talleres y cursos prácticos para capacitar a las comunidades locales y otros actores clave en la conservación de vida silvestre.

## Métodos participativos

Utilizar métodos participativos y enfoques de aprendizaje práctico para asegurar la efectividad de la capacitación en conservación.

## Aprendizaje experiencial

Incorporar actividades de campo y experiencias prácticas para reforzar el aprendizaje sobre conservación y manejo de vida silvestre.

# Sensibilización y educación ambiental

## 1 Campañas de sensibilización

Desarrollar campañas de sensibilización para aumentar la conciencia sobre la importancia de la conservación de la vida silvestre en las comunidades locales.

## 2 Uso de medios locales

Utilizar medios de comunicación locales, materiales educativos y actividades comunitarias para difundir mensajes clave sobre conservación de vida silvestre.

## 3 Educación ambiental

Implementar programas de educación ambiental en escuelas y comunidades para fomentar una cultura de conservación desde edades tempranas.



# Fortalecimiento de capacidades institucionales

1

## Capacitación institucional

Capacitar a las instituciones locales y organizaciones comunitarias en la gestión de proyectos de conservación y manejo sostenible de vida silvestre.

2

## Apoyo técnico

Proporcionar apoyo técnico para fortalecer las capacidades institucionales en el manejo y conservación de vida silvestre.

3

## Desarrollo organizacional

Fomentar el desarrollo organizacional de las instituciones locales para mejorar su eficacia en la conservación de vida silvestre.





# Monitoreo y evaluación de la capacitación

1

## Establecimiento de sistemas

Establecer sistemas de monitoreo para evaluar la efectividad de los programas de capacitación y sensibilización en conservación de vida silvestre.

2

## Evaluaciones periódicas

Realizar evaluaciones periódicas para ajustar los programas de capacitación según sea necesario, asegurando su relevancia y efectividad continua.

3

## Mejora continua

Utilizar los resultados de las evaluaciones para mejorar continuamente los programas de capacitación y sensibilización en conservación de vida silvestre.

# Ejemplo de cadena de valor de vida silvestre: Conservación y manejo

## Objetivo

Proteger y restaurar los hábitats naturales de especies clave en la región.

## Actividades

Implementación de áreas protegidas, restauración de hábitats degradados, y programas de reintroducción de especies.

## Impacto

Mejora de la biodiversidad y recuperación de poblaciones de especies amenazadas en la región.



# Ejemplo de cadena de valor: Investigación y monitoreo

## Objetivo

Obtener datos científicos para informar las decisiones de manejo en la conservación de vida silvestre.

## Actividades

Monitoreo de poblaciones de vida silvestre, estudios de biodiversidad, y evaluación de la salud de los ecosistemas.

## Resultados

Información crucial para la toma de decisiones informadas en la gestión y conservación de la vida silvestre en la región.

# Ejemplo de cadena de valor: Aprovechamiento sostenible

1

## Objetivo

Generar ingresos a partir de la vida silvestre sin comprometer su sostenibilidad en la región.

2

## Actividades

Desarrollo de ecoturismo, producción de artesanías, y recolección sostenible de productos naturales como miel y plantas medicinales.

3

## Beneficios

Ingresos para las comunidades locales, incentivos para la conservación, y promoción de prácticas sostenibles en la región.



# Conclusión: Implementación efectiva de la cadena de valor de vida silvestre

## 1 Enfoque integral

La implementación efectiva de la cadena de valor de vida silvestre requiere un enfoque integral que abarque desde la conservación hasta la comercialización sostenible.

## 2 Participación comunitaria

El éxito depende de la participación activa y el empoderamiento de las comunidades locales en todas las etapas de la cadena de valor.

## 3 Monitoreo continuo

Es crucial mantener un sistema de monitoreo y evaluación continuo para adaptar y mejorar las estrategias de conservación y manejo de vida silvestre.

## 4 Sostenibilidad a largo plazo

La cadena de valor de vida silvestre debe buscar un equilibrio entre la conservación, el desarrollo económico y el bienestar social para garantizar su sostenibilidad a largo plazo.

